**PREFEITURA MUNICIPAL DE
SAO DOMINGOS DO NORTE**

ESTADO DO ESPIRITO SANTO

ORÇAMENTO PROGRAMA

EXERCICIO 1995

D. J. J.

PREFEITURA MUNICIPAL DE S. DOMINGOS DO NORTE
ESTADO DO ESPIRITO SANTO

LEI Nº 065/95

**ESTIMA A RECEITA E FIXA A DESPESA DO
MUNICIPIO DE SAO DOMINGOS DO NORTE, PARA
O EXERCICIO FUNANCEIRO DE 1995.**

O PREFEITO MUNICIPAL DE SAO DOMINGOS DO
NORTE, ESTADO DO ESPIRITO SANTO: Faço
saber que a Câmara Municipal Aprovou e
eu Sanciono a seguinte Lei:

Art. 1º - O ORÇAMENTO PROGRAMA do Município de São Domingos do Norte, Estado do Espírito Santo, para o exercício financeiro de 1995, estima a Receita e Fixa a Despesa em R\$ 5.242.700,00 (Cinco milhões, duzentos e quarenta e dois mil e setecentos reais), compreendendo os Orçamentos Fiscal, da Seguridade Social, Fundo Municipal de Saúde e do Serviço Autônomo de Água e Esgotos, assim distribuídos:

PODERES EXECUTIVO E LEGISLATIVO	R\$	4.630.000,00
FUNDO MUNICIPAL DA SAUDE	R\$	487.000,00
SERVIÇO AUTONOMO DE AGUA E ESGOTOS	R\$	<u>125.700,00</u>
	R\$	5.242.700,00

Art. 2º - As Receitas decorrerão da arrecadação dos tributos, rendas e outras receitas correntes e de capital, na forma da Legislação em vigor, obedecendo o seguinte desdobramento:

I - RECEITAS CORRENTES	R\$	<u>4.241.700,00</u>
RECEITA TRIBUTARIA	R\$	71.000,00
RECEITA PATRIMONIAL	R\$	111.500,00
RECEITA INDUSTRIAL	R\$	113.333,00
TRANSFERENCIAS CORRENTES	R\$	3.887.367,00
OUTRAS RECEITAS CORRENTES	R\$	58.500,00
II - RECEITAS DE CAPITAL	R\$	<u>1.001.000,00</u>
TRANSFERENCIAS DE CAPITAL	R\$	978.000,00
OUTRAS RECEITAS DE CAPITAL	R\$	23.000,00
TOTAL	R\$	<u>5.242.700,00</u>

Art. 3º - As Despesas serão realizadas segundo a discriminação dos anexos da presente Lei, que apresentam sua composição por Funções, Programas, Sub-Programas, Projetos e Atividades, com o seguinte desdobramento:

I - POR CATEGORIA ECONOMICA		
DESPESAS CORRENTES	R\$	2.096.535,00
DESPESAS DE CAPITAL	R\$	3.014.165,00
RESERVA DE CONTINGENCIA	R\$	<u>132.000,00</u>
TOTAL	R\$	<u>5.242.700,00</u>
II - POR UNIDADE ORÇAMENTARIA		
CAMARA MUNICIPAL	R\$	193.367,00
GABINETE DO PREFEITO	R\$	443.000,00
ASSESSORIA TÉCNICA	R\$	44.000,00
SEC. MUN. DE ADMINISTRAÇÃO E FINANÇAS	R\$	323.000,00
SEC. MUN. DE OBRAS E SERVIÇOS URBANOS	R\$	1.174.000,00
SEC. MUN. DE EDUCAÇÃO E CULTURA	R\$	1.313.633,00
SEC. MUN. DE SAÚDE E AÇÃO SOCIAL	R\$	621.000,00
SEC. MUN. DE AGRICULTURA E MEIO AMBIENTE	R\$	<u>386.000,00</u>

PREFEITURA MUNICIPAL DE S. DOMINGOS DO NORTE

ESTADO DO ESPIRITO SANTO

SOMA	R\$	4.498.000,00
RESERVA DE CONTINGENCIA	R\$	<u>132.000,00</u>
TOTAL	R\$	4.630.000,00
FUNDO MUNICIPAL DA SAUDE	R\$	487.000,00
SERVIÇO AUTONOMO DE AGUA E ESGOTOS	R\$	<u>125.700,00</u>
TOTAL	R\$	5.242.700,00

III - POR FUNÇÕES DE GOVERNO

LEGISLATIVA	R\$	193.367,00
ADMINISTRAÇÃO E PLANEJAMENTO	R\$	637.600,00
AGRICULTURA	R\$	346.000,00
COMUNICAÇÕES	R\$	76.400,00
EDUCAÇÃO E CULTURA	R\$	1.313.633,00
HABITAÇÃO E URBANISMO	R\$	524.000,00
INDUSTRIA, COMÉRCIO E SERVIÇOS	R\$	40.000,00
SAUDE E SANEAMENTO	R\$	1.160.700,00
ASSISTENCIA E PREVIDENCIA	R\$	167.000,00
TRANSPORTE	R\$	<u>652.000,00</u>
SOMA	R\$	5.110.700,00
RESERVA DE CONTINGENCIA	R\$	<u>132.000,00</u>
TOTAL	R\$	5.242.700,00

Art. 4º - Durante a execução orçamentária, fica o Poder Executivo Municipal, autorizado a:

- I - Abrir Créditos Adicionais Suplementares por transposição até o limite de 5% (cinco por cento) do total da Despesa Fixada para o Corrente Exercício, obedecidas as disposições contidas no Art. 43, seus parágrafos e incisos, da Lei nº 4.320 de 17/03/64;
- II - Os Créditos Adicionais Suplementares de que trata o inciso anterior poderão ser abertos para o Poder Executivo, para o Fundo Municipal da Saúde e para o Serviço Autônomo de Água e Esgotos - SAAE/SDN;
- III - Tomar medidas necessárias para ajustar os dispêndios ao efetivo comportamento da receita;
- IV - Proceder a correção dos valores constantes dos Anexos desta Lei, no mês de janeiro de 1995, utilizando a variação do IPC-r (Índice de Preços ao Consumidor do Real), do período de agosto a dezembro de 1994, na forma estabelecida no Art. 13 da Lei nº 060 de 11/07/94 - LDO;
- V - Corrigir mensalmente, no decorrer do Exercício de 1995, as dotações orçamentárias consignadas no presente ORÇAMENTO-PROGRAMA, utilizando o índice de inflação do mês, que regula os indexadores aplicados pelo Governo Federal.

PREFEITURA MUNICIPAL DE S. DOMINGOS DO NORTE
ESTADO DO ESPIRITO SANTO

Art. 5º - Esta Lei entrará em vigor na data de sua publicação.

Art. 6º - Revogam-se as disposições em contrário.

REGISTRE-SE, PUBLIQUE-SE E CUMPRA-SE.

Gabinete do Prefeito Municipal de São Domingos do Norte, em
24 de janeiro de 1995.

DOMINGOS PAGANI
Prefeito Municipal

Registrado no Livro n.º <u>02</u>
às Folhas <u>77 a 78v</u>
Em <u>24</u> / <u>01</u> / <u>1995</u>
<u>Luca Claudio Petroni</u> Escrivão

Publicado no Quadro de Avisos no Atrio da Prefeitura Municipal de São Domingos do Norte.
Em <u>24</u> / <u>01</u> / <u>1995</u>
<u>Luca Claudio Petroni</u> Escrivão

ORÇAMENTO PROGRAMA - EXERCICIO = 1995

EVOLUÇÃO DA RECEITA E DA DESPESA

A handwritten signature in black ink, located in the bottom right corner of the page. The signature is stylized and appears to be a personal name.

PREFEITURA MUNICIPAL DE SAO DOMINGOS DO NORTE

ESTADO DO ESPIRITO SANTO

ORÇAMENTO PROGRAMA - 1995

TABELA EXPLICATIVA DA EVOLUÇÃO DA RECEITA E DA DESPESA

RECEITA ARRECADADA NOS TRES ULTIMOS EXERCICIOS A 1994			RECEITA PREVISTA PARA O	RECEITA PREVISTA
1991	1992	1993	CORRENTE EXERCICIO	PARA 1995
R\$ -	R\$ -	CR\$ 175.879.906,16	R\$ 3.321.360,00	CR\$ 4.630.000,00

DESPESA

DESPESA REALIZADA EM 1993	DESPESA PREVISTA PARA O CORRENTE EXERCICIO	DESPESA PREVISTA PARA 1995
CR\$ 108.767.811,25	R\$ 3.321.360,00	R\$ 4.630.000,00

Alfonso

ORÇAMENTO PROGRAMA - EXERCÍCIO = 1995

SUMÁRIO GERAL DA RECEITA POR FONTES
E DA DESPESA POR FUNÇÃO DE GOVERNO

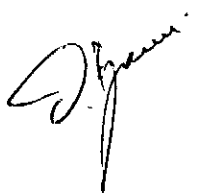
A handwritten signature in black ink, located in the bottom right corner of the page. The signature is stylized and appears to be a personal name, possibly "A. J. ...".

PREFEITURA MUNICIPAL DE SÃO DOMINGOS DO NORTE ES

SUMARIO GERAL DA RECEITA POR FONTES E

ORÇAMENTO PROGRAMA - EXERCICIO 1995

DA DESPESA POR FUNÇÃO DE GOVERNO

R\$ 1,00

DEMONSTRAÇÃO DA RECEITA E DESPESA PAGA SEGUNDO AS CATEGORIAS ECONOMICAS

RECEITA	CR\$	CR\$	DESPESA	CR\$	CR\$
RECEITAS CORRENTES			LEGISLATIVA	193.367,00	
RECEITA TRIBUTARIA	71.000,00		ADMINISTR. E PLANEJAMENTO	637.600,00	
RECEITA PATRIMONIAL	105.000,00		AGRICULTURA	346.000,00	
RECEITA INDUSTRIAL	9.633,00		COMUNICAÇÕES	76.400,00	
TRANSFERENCIAS CORRENTES	3.707.367,00		EDUCAÇÃO E CULTURA	1.313.633,00	
OUTRAS RECEITAS CORRENTES	51.000,00	3.944.000,00	HABITAÇÃO E URBANISMO	524.000,00	
RECEITAS DE CAPITAL			IND., COMÉRCIO E SERVIÇO	40.000,00	
TRANSFERENCIAS DE CAPITAL	663.000,00		SAUDE E SANEAMENTO	548.000,00	
OUTRAS RECEITAS DE CAPITAL	23.000,00	686.000,00	ASSISTENCIA E PREVIDENCIA	167.000,00	
			TRANSPORTE	652.000,00	4.498.000,00
			RESERVA DE CONTINGENCIA		132.000,00
TOTAL		4.630.000,00			4.630.000,00

ORÇAMENTO PROGRAMA - EXERCÍCIO = 1995

QUADRO DA LEGISLAÇÃO DA RECEITA

Alfonso

PREFEITURA MUNICIPAL DE SAO DOMINGOS DO NORTE

ESTADO DO ESPIRITO SANTO

EXERCICIO - 1995

QUADRO DISCRIMINATIVO DA RECEITA POR FONTES E RESPECTIVA LEGISLAÇÃO

CODIGO	RECEITA POR FONTES	LEGISLAÇÃO
1000.00.00	RECEITAS CORRENTES	
1100.00.00	RECEITA TRIBUTARIA	
1110.00.00	<u>IMPOSTOS</u>	
1112.01.00	Impostos Sobre a Propriedade Predial e Territorial Urbana.....	Lei nº 3.972 de 18.12.92
1112.08.00	Imposto s/Transmissão "Inter Vivus" de Bens Imóveis e de Direitos Reais Sobre Imóveis.....	Lei nº 3.972 de 18.12.92
1113.05.00	Imposto Sobre Serviços de Qualquer Natureza.....	Lei nº 3.972 de 18.12.92
1113.07.00	Imposto Sobre Vendas a Varejo de Combustíveis Líquidos e Gasosos.....	Lei nº 3.972 de 18.12.92
1120.00.00	<u>TAXAS</u>	
1121.00.00	Taxas Pelo Exercício do Poder de Polícia.....	Lei nº 3.972 de 18.12.92
1122.00.00	Taxas Pela Prestação de Serviços.....	Lei nº 3.972 de 18.12.92
1130.00.00	<u>CONTRIBUIÇÃO DE MELHORIA</u>	Lei nº 3.972 de 18.12.92
1300.00.00	RECEITA PATRIMONIAL.....	Lei nº 3.972 de 18.12.92
1500.00.00	RECEITA INDUSTRIAL.....	Lei nº 3.972 de 18.12.92
1700.00.00	<u>TRANSFERENCIAS CORRENTES</u>	
1721.01.02	Cota-Parte do Fundo de Participação dos Municípios	Constituição Federal - Art. 158 e 159, I, b
1721.01.04	Transferência do Imposto de Renda Retido na Fonte.	Constituição Federal - Art. 158 I
1721.01.05	Cota-Parte do Imposto s/a Propriedade Territorial Rural.....	Constituição Federal - Art. 158 II
1721.01.01	Cota-Parte do Imposto Sobre Circulação de Mercadorias e Sobre a Prestação de Serviços de Transporte Interestadual e Intermunicipal e Comunicações.....	Constituição Federal - Art. 158, IV
1721.01.02	Cota-Parte do Imposto s/Produtos Industrializados.	Constituição Federal - Art. 158, II e § 3º

PREFEITURA MUNICIPAL DE SAO DOMINGOS DO NORTE

ESTADO DO ESPIRITO SANTO

EXERCICIO - 1995

QUADRO DISCRIMINATIVO DA RECEITA POR FONTES E RESPECTIVA LEGISLAÇÃO

CODIGO	RECEITA POR FONTES	LEGISLAÇÃO
1721.01.03	Cota-Parte do Imposto Sobre a Propriedade de Veículos Automotores	Lei nº 3.829 de 30.12.85 - Dec. nº 2.233-N de 31.01.86
1900.00.00	<u>OUTRAS RECEITAS CORRENTES</u>	
1910.00.00	Multas e Juros de Mora.....	Lei nº 3.972 de 18.12.92
1920.00.00	Indenizações e Restituições.....	Lei nº 3.972 de 18.12.92
1930.00.00	Receita da Dívida Ativa.....	Lei nº 3.972 de 18.12.92
2000.00.00	<u>RECEITA DE CAPITAL</u>	
2421.01.01	Cota-Parte do Fundo de Participação dos Municípios	Constituição Federal - Art. 158 e 159, I,b
2510.00.00	Indenização pela Extração de Petróleo, Xisto e Gás	Lei nº 7.525 de 22.07.86

ORÇAMENTO PROGRAMA - EXERCÍCIO = 1995

ANEXO I - LEI Nº 4.320/64

DEMONSTRATIVO DA RECEITA E DESPESA
SEGUNDO AS CATEGORIAS ECONOMICAS

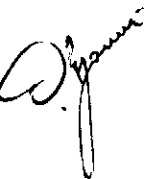

ORÇAMENTO PROGRAMA - EXERCÍCIO 1995

R\$ 1,00

DEMONSTRAÇÃO DA RECEITA E DESPESA PAGA SEGUNDO AS CATEGORIAS ECONOMICAS					
RECEITA	R\$	R\$	DESPESA	R\$	R\$
RECEITAS CORRENTES			DESPESAS CORRENTES		
RECEITA TRIBUTARIA	71.000,00		DESPESAS DE CUSTEIO	1.529.790,00	
RECEITA PATRIMONIAL	105.000,00		TRANSFERENCIAS CORRENTES	296.460,00	1.826.250,00
RECEITA INDUSTRIAL	9.633,00		SUPERAVIT DO ORÇAMENTO		
TRANSFERENCIAS CORRENTES	3.707.367,00		CORRENTE		2.117.750,00
OUTRAS RECEITAS CORRENTES	51.000,00	3.944.000,00			
TOTAL		3.944.000,00	TOTAL		3.944.000,00
SUPERAVIT DO ORÇAMENTO					
CORRENTE		2.117.750,00			
RECEITAS DE CAPITAL			DESPESAS DE CAPITAL		
TRANSFERENCIAS DE CAPITAL	663.000,00		INVESTIMENTOS	2.274.750,00	
OUTRAS RECEITAS DE CAPITAL	23.000,00	686.000,00	INVERSOES FINANCEIRAS	82.000,00	
			TRANSFERENCIAS DE CAPITAL	315.000,00	2.671.750,00
			RESERVA DE CONTINGENCIA		132.000,00
TOTAL		2.803.750,00			2.803.750,00

R E S U M O

RECEITAS CORRENTES = R\$ 3.944.000,00
 RECEITAS DE CAPITAL = R\$ 686.000,00
 TOTAL = R\$ 4.630.000,00

DESPESAS CORRENTES = R\$ 1.826.250,00
 DESPESAS DE CAPITAL = R\$ 2.671.750,00
 RESERVA DE CONTINGENCIA = R\$ 132.000,00
 TOTAL = R\$ 4.630.000,00

ORÇAMENTO PROGRAMA - EXERCÍCIO = 1995

ADENDO III PORTARIA SOF Nº 08 DE 04/02/85

ANEXO 2 - LEI Nº 4.320/64 - RECEITA

A handwritten signature in black ink, located in the bottom right corner of the page. The signature is stylized and appears to be a personal name.

PREFEITURA MUNICIPAL DE SAO DOMINGOS DO NORTE ES

ADENDO III PORTARIA SOF No 08, DE 04/02/85

ORÇAMENTO PROGRAMA - EXERCICIO 1995

ANEXO 2, DA LEI No 4.320/64

R\$ 1,00

RECEITA				
CODIGO		DESDOBRAMENTO	FONTE	CATEG.ECONOMICA
1000.00.00	RECEITAS CORRENTES			3.944.000,00
1100.00.00	RECEITA TRIBUTARIA		71.000,00	
1110.00.00	IMPOSTOS		45.000,00	
1112.00.00	Impostos Sobre o Patrimônio e a Renda	14.000,00		
1112.01.00	Imposto s/a Propriedade Predial e Territorial Urbana	6.000,00		
1112.08.00	Imposto s/Transmissão "Inter Vivus" de Bens Imóveis e de Direitos Reais sobre Imóveis.....	8.000,00		
1113.00.00	Impostos Sobre a Produção e Circulação	31.000,00		
1113.05.00	Imposto Sobre Serviço de Qualquer Natureza.....	15.000,00		
1113.07.00	Imposto Sobre Vendas a Varejo de Combustíveis Líquido e Gasosos.....	16.000,00		
1120.00.00	TAXAS		23.000,00	
1121.00.00	Taxas Pelo Exercício do Poder de Polícia	9.000,00		
1121.01.00	Taxa de Licença para Localização e Funcionamento	1.000,00		
1121.02.00	Taxa de Licença para Atividade Eventual ou Ambulante.....	1.000,00		
1121.03.00	Taxa de Licença p/Execução de Obras Particulares	1.000,00		
1121.04.00	Taxa de Licença para Execução de Arruamento e Loteamento.....	1.000,00		
1121.05.00	Licença para Publicidade.....	500,00		
1121.06.00	Licença para Ocupação de Áreas Públicas.....	500,00		
1121.07.00	Outras Taxas de Licença.....	4.000,00		
1122.00.00	Taxas Pela Prestação de Serviços	14.000,00		
1122.01.00	Taxa de Expediente.....	3.000,00		
1122.02.00	Taxa de Limpeza Pública.....	2.500,00		
1122.03.00	Taxa de Conservação de Calçamento.....	2.000,00		
1122.04.00	Taxa de Coleta de Lixo.....	1.500,00		

TOTAL

PREFEITURA MUNICIPAL DE SAO DOMINGOS DO NORTE ES

ADENDO III PORTARIA SOF No 08, DE 04/02/85

ORÇAMENTO PROGRAMA - EXERCICIO 1995

ANEXO 2, DA LEI No 4.320/64

R\$ 1,00

RECEITA				
CODIGO		DESDOBRAMENTO	FONTE	CATEG.ECONOMICA
1122.05.00	Taxa de Serviços Diversos.....	5.000,00		
1130.00.00	CONTRIBUIÇÃO DE MELHORIA		3.000,00	
1300.00.00	RECEITA PATRIMONIAL		105.000,00	
1390.00.00	OUTRAS RECEITAS PATRIMONIAIS	<u>105.000,00</u>		
1390.01.00	Receita de Aplicação de Valores no Mercado Financeiro.....	100.000,00		
1390.02.00	Receita de Aluguéis de Bens Móveis e Imóveis.....	5.000,00		
1500.00.00	RECEITA INDUSTRIAL		9.633,00	
1540.00.00	RECEITA DE SERVIÇOS INDUSTRIAL DE UTILID. PUBLICA	<u>9.633,00</u>		
1540.01.00	Tarifa de Serviço de Iluminação Pública.....	9.633,00		
1700.00.00	TRANSFERENCIAS CORRENTES		<u>3.707.367,00</u>	
1720.00.00	TRANSFERENCIAS INTERGOVERNAMENTAIS		<u>3.653.367,00</u>	
1721.00.00	TRANSFERENCIAS DA UNIAO		550.000,00	
1721.01.00	PARTICIPAÇÃO NA RECEITA DA UNIAO	<u>550.000,00</u>		
1721.01.02	Cota-Parte do Fundo de Participação dos Municípios - FPM.....	513.000,00		
1721.01.04	Transferências do Imposto Sobre a Renda Retido Retido nas Fontes (Art. 157, I e Art. 158, I da Constituição Federal).....	14.000,00		
1721.01.05	Cota-Parte do Imposto Sobre a Propriedade Territorial Rural.....	23.000,00		
1722.00.00	TRANSFERENCIAS DOS ESTADOS		3.103.367,00	
1722.01.00	PARTICIPAÇÃO NA RECEITA DOS ESTADOS	<u>3.103.367,00</u>		
1722.01.01	Cota-Parte do Imposto s/Circulação de Mercad. e Sobre a Prestação de Serviços de Transporte Interestadual e Intermunicipal e Comunicações-ICMS	2.963.367,00		

TOTAL

PREFEITURA MUNICIPAL DE SAO DOMINGOS DO NORTE ES

ADENDO III PORTARIA SOF No 08, DE 04/02/85

ORÇAMENTO PROGRAMA - EXERCICIO 1995

ANEXO 2, DA LEI No 4.320/64

R\$ 1,00

RECEITA				
CODIGO		DESDOBRAMENTO	FONTE	CATEG.ECONOMICA
1722.00.00	Cota-Parte do Imposto Sobre Produtos Indus-			
	trializados - IPI.....	120.000,00		
1722.01.03	Cota-Parte do Imposto Sobre a Propriedade de			
	Veículos Automotores - IPVA.....	20.000,00		
1760.00.00	TRANSFERENCIAS DE CONVENIOS.....		54.000,00	
1900.00.00	OUTRAS RECEITAS CORRENTES		51.000,00	
1910.00.00	MULTAS E JUROS DE MORA.....		1.200,00	
1920.00.00	INDENIZACOES E RESTITUIÇOES.....		800,00	
1930.00.00	RECEITA DA DIVIDA ATIVA		1.500,00	
1930.01.00	Receita da Dívida Ativa Tributária.....	1.000,00		
1930.02.00	Receita da Dívida Ativa Não Tributária.....	500,00		
1990.00.00	RECEITAS DIVERSAS		47.500,00	
1990.01.00	Receita de Cemitérios.....	500,00		
1990.02.00	Outras Receitas Diversas.....	47.000,00		
2000.00.00	RECEITAS DE CAPITAL			686.000,00
2400.00.00	TRANSFERENCIAS DE CAPITAL			
2420.00.00	TRANSFERENCIAS INTERGOVERNAMENTAIS		663.000,00	
2421.00.00	TRANSFERENCIAS DA UNIAO		513.000,00	
2421.01.00	PARTICIPACAO NA RECEITA DA UNIAO	513.000,00		
2421.01.01	Cota-Parte do Fundo de Participação dos			
	Municípios - FPM.....	513.000,00		
2460.00.00	TRANSFERENCIAS DE CONVENIOS.....		150.000,00	
2500.00.00	OUTRAS RECEITAS DE CAPITAL		23.000,00	
2510.00.00	INDENIZACAO PELA EXTRAÇÃO DE PETROLEO, XISTO E			
	GAS.....	23.000,00		

TOTAL

4.630.000,00

ORÇAMENTO PROGRAMA - EXERCÍCIO = 1995

CONSOLIDAÇÃO GERAL

A handwritten signature or mark, possibly initials, located in the bottom right corner of the page.

PREFEITURA MUNICIPAL DE SAO DOMINGOS DO NORTE
ORÇAMENTO PROGRAMA - EXERCICIO-1995
ESTADO DO ESPIRITO SANTO

C O N S O L I D A Ç Ã O G E R A L

CODIGO	DESDOBRAMENTO	ELEMENTO	CATEG.ECONOMICA
3.0.0.0	DESPESAS CORRENTES		1.826.250,00
3.1.0.0	DESPESAS DE CUSTEIO		<u>1.529.790,00</u>
3.1.1.0	PESSOAL		546.043,00
3.1.1.1	Pessoal Civil.....	521.043,00	
3.1.1.3	Obrigações Patronais.....	25.000,00	
3.1.2.0	MATERIAL DE CONSUMO		390.743,00
3.1.3.0	OUTROS SERVIÇOS E ENCARGOS		590.141,00
3.1.3.1	Remuneração de Serviços Pessoais.....	137.000,00	
3.1.3.2	Outros Serviços e Encargos.....	453.141,00	
3.1.9.0	DIVERSAS DESPESAS DE CUSTEIO		2.863,00
3.1.9.1	Sentenças Judiciais.....	1.000,00	
3.1.9.2	Despesas de Exercícios Anteriores.....	1.863,00	
3.2.0.0	TRANSFERENCIAS CORRENTES		<u>296.460,00</u>
3.2.1.0	TRANSFERENCIAS INTERGOVERNAMENTAIS		150.000,00
3.2.1.3	Contribuições a Fundos.....	150.000,00	
3.2.2.0	TRANSFERENCIAS INTERGOVERNAMENTAIS		12.000,00
3.2.2.4	Transferências a Instituições Multigovernamen- tais - EMATER.....	12.000,00	
3.2.3.0	TRANSFERENCIAS A INSTITUIÇÕES PRIVADAS		22.070,00
3.2.3.1	Subvenções Sociais.....	19.750,00	
3.2.3.3	Contribuições Correntes.....	2.500,00	
3.2.5.0	TRANSFERENCIAS A PESSOAS		57.653,00
3.2.5.1	Inativos.....	3.000,00	
3.2.5.2	Pensionistas.....	3.000,00	
3.2.5.3	Salário-Família.....	10.342,00	
3.2.5.4	Apoio Financeiro a Estudantes.....	28.000,00	
3.2.5.5	Assistência Médico-Hospitalar.....	9.770,00	
3.2.5.9	Outras Transferências a Pessoas.....	3.541,00	
3.2.6.0	ENCARGOS DA DIVIDA INTERNA		10.737,00

TOTAL

PREFEITURA MUNICIPAL DE SAO DOMINGOS DO NORTE
ORÇAMENTO PROGRAMA - EXERCÍCIO-1995
ESTADO DO ESPIRITO SANTO

C O N S O L I D A Ç Ã O G E R A L

CODIGO	DESDOBRAMENTO	ELEMENTO	CATEG.ECONOMICA
3.2.6.5	Outras Transferências a Pessoas.....	5.737,00	
3.2.6.6	Outras Transferências a Pessoas.....	5.000,00	
3.2.8.0	CONTRIBUIÇÃO PARA FORMAÇÃO DO FASEP		44.000,00
4.0.0.0	DESPESAS DE CAPITAL		2.671.750,00
4.1.0.0	INVESTIMENTOS		<u>2.274.750,00</u>
4.1.1.0	OBRAS E INSTALAÇÕES.....		<u>1.768.400,00</u>
4.1.2.0	EQUIPAMENTO E MATERIAL PERMANENTE.....		506.350,00
4.2.0.0	INVERSÕES FINANCEIRAS		<u>82.000,00</u>
4.2.1.0	AQUISIÇÃO DE IMOVEIS.....		82.000,00
4.3.0.0	TRANSFERENCIA DE CAPITAL		<u>315.000,00</u>
4.3.1.0	TRANSFERENCIAS INTERGOVERNAMENTAIS		315.000,00
4.3.1.1	Auxílios para Despesas de Capital - SAAE.....	15.000,00	
4.3.1.3	Contribuições a Fundos.....	300.000,00	
	RESERVA DE CONTINGENCIA.....		132.000,00

TOTAL

4.630.000,00

ORÇAMENTO PROGRAMA - EXERCÍCIO = 1995

DEMONSTRATIVO DAS DESPESAS DOS ORÇAMENTOS

FISCAL E DA SEGURIDADE SOCIAL



PREFEITURA MUNICIPAL DE SAO DOMINGOS DO NORTE

DEMONSTRATIVO DA DESPESA DOS ORÇAMENTOS FISCAIS E DA SEGURIDADE SOCIAL

P/ UNIDADE ORÇAMENTARIA E FUNÇÃO

EXERCICIO - 1995

R\$ 1,00

UNIDADE ORÇAMENTARIA	FUNÇÃO	ORÇAMENTO FISCAL	ORÇAMENTO S.SOCIAL	TOTAL
CAMARA MUNICIPAL.....	LEGISLATIVA	193.367,00		193.367,00
GABINETE DO PREFEITO.....	ADMINISTRAÇÃO E PLANEJAMENTO	366.600,00		366.600,00
	COMUNICAÇÕES	76.400,00		76.400,00
ASSESSORIA TÉCNICA.....	ADMINISTRAÇÃO E PLANEJAMENTO	44.000,00		44.000,00
SEC.MUN.ADMINISTRAÇÃO E FINANÇAS	ADMINISTRAÇÃO E PLANEJAMENTO	227.000,00		227.000,00
	ASSISTENCIA E PREVIDENCIA	-	96.000,00	96.000,00
SEC.MUN.OBRAS E SERV. URBANOS...	HABITAÇÃO E URBANISMO	424.000,00		424.000,00
	SAUDE E SANEAMENTO	98.000,00		98.000,00
	TRANSPORTE	652.000,00		652.000,00
SEC.MUN.DE EDUCAÇÃO E CULTURA...	EDUCAÇÃO E CULTURA	1.313.633,00		1.313.633,00
SEC.MUN.DE SAUDE E AÇÃO SOCIAL...	SAUDE E SANEAMENTO	-	450.000,00	450.000,00
	ASSISTENCIA E PREVIDENCIA	-	71.000,00	71.000,00
	HABITAÇÃO E URBANISMO	-	100.000,00	100.000,00
SEC.MUN.AGRICULT.E MEIO AMBIENTE	AGRICULTURA	346.000,00	-	346.000,00
	INDUSTRIA,COMÉRCIO E SERVIÇOS	40.000,00	-	40.000,00
	RESERVA DE CONTINGENCIA	132.000,00	-	132.000,00
TOTAIS		3.913.000,00	717.000,00	4.630.000,00

ORÇAMENTO PROGRAMA - EXERCICIO = 1995

ORÇAO: 01 - CAMARA MUNICIPAL DE S. DOMINGOS DO NORTE

UNIDADE ORÇAMENTARIA: 01 - CAMARA MUNICIPAL

A handwritten signature in black ink, located in the bottom right corner of the page. The signature is stylized and appears to be a name, possibly "D. Gomes".

ORÇAMENTO PROGRAMA - EXERCÍCIO 1995

ANEXO 2, DA LEI Nº 4.320/64

ORÇAO: 01 - CAMARA MUNICIPAL DE SÃO DOMINGOS DO NORTE		NATUREZA DA DESPESA		
UNIDADE ORÇAMENTARIA: 01 - CAMARA MUNICIPAL				
CODIGO		DESDOBRAMENTO	ELEMENTO	CATEG.ECONOMICA
01	LEGISLATIVA			
01	PROCESSO LEGISLATIVO			
001	AÇÃO LEGISLATIVA			
3.0.0.0	DESPESAS CORRENTES			140.017,00
3.1.0.0	DESPESAS DE CUSTEIO		135.657,08	
3.1.1.1	PESSOAL		52.410,00	
3.1.1.1	Pessoal Civil.....	52.410,00		
3.1.2.0	MATERIAL DE CONSUMO.....		26.743,00	
3.1.3.0	SERVIÇOS DE TERCEIROS E ENCARGOS		55.641,00	
3.1.3.1	Remuneração de Serviços Pessoais.....	18.000,00		
3.1.3.2	Outros Serviços e Encargos.....	37.641,00		
3.1.9.0	DIVERSAS DESPESAS DE CUSTEIO		863,00	
3.1.9.2	Despesas de Exercícios Anteriores.....	863,00		
3.2.0.0	TRANSFERENCIAS CORRENTES		4.360,00	
3.2.3.0	TRANSFERENCIAS A INSTRUÇÕES PRIVADAS		970,00	
3.2.3.1	Subvenções Sociais:	970,00		
	01 - IBAM.....	620,00		
	02 - ABRASCAM.....	150,00		
	03 - U.V.B.....	100,00		
	04 - U.V.E.S.....	100,00		

TOTAL

PREFEITURA MUNICIPAL DE SAO DOMINGOS DO NORTE ES

ADENDO III PORTARIA SOF No 08, DE 04/02/85

ORÇAMENTO PROGRAMA - EXERCICIO 1995

ANEXO 2, DA LEI No 4.320/64

R\$ 1,00

ORGÃO: 01 - CAMARA MUNICIPAL DE SAO DOMINGOS DO NORTE
 UNIDADE ORÇAMENTARIA: 01 - CAMARA MUNICIPAL

NATUREZA DA DESPESA

CODIGO	DESDOBRAMENTO	ELEMENTO	CATEG.ECONOMICA
3.2.5.0	TRANSFERENCIAS A PESSOAS	2.653,00	
3.2.5.3	Salário Família.....	342,00	
3.2.5.5	Assistência Médico-Hospitalar.....	1.770,00	
3.2.5.9	Outras Transferências a Pessoas.....	541,00	
3.2.6.0	ENCARGOS DA DIVIDA INTERNA	737,00	
3.2.6.5	Juros de Outras Dividas.....	737.000	
4.0.0.0	DESPESAS DE CAPITAL		53.350,00
4.1.0.0	INVESTIMENTOS	53.350,00	
4.1.2.0	EQUIPAMENTOS E MATERIAL PERMANENTE.....	53.350,00	

TOTAL

193.367,00

PREFEITURA MUNICIPAL DE SAO DOMINGOS DO NORTE - ES

ADENDO V PORTARIA SOF No 08, DE 04/02/85

ORÇAMENTO PROGRAMA - EXERCICIO 1995

ANEXO 6, DA LEI No 4.320/64

R\$ 1,00

ORGÃO: 01 - CAMARA MUNICIPAL DE SAO DOMINGOS DO NORTE
UNIDADE ORÇAMENTARIA: 01 - CAMARA MUNICIPAL

PROGRAMA DE TRABALHO

CODIGO	ESPECIFICAÇÃO	PROJETOS	ATIVIDADES	TOTAL
01	LEGISLATIVA	-	193.367,00	193.367,00
01	PROCESSO LEGISLATIVO	-	193.367,00	193.367,00
001	AÇÃO LEGISLATIVA	-	193.367,00	193.367,00
01.01010012.001	Manutenção das Atividades do Legislativo.....	-	193.367,00	193.367,00

TOTAIS -->

193.367,00

193.367,00

PREFEITURA MUNICIPAL DE SÃO DOMINGOS DO NORTE - ES - ORÇAMENTO PROGRAMA

ORGÃO: 01 - CAMARA MUNICIPAL DE SÃO DOMINGOS DO NORTE		QUADRO DE DETALHAMENTO DA DESPESA (O D D)			EXERCICIO	
UNIDADE ORÇAMENTARIA: 01 - CAMARA MUNICIPAL					* 1.995 *	
CLASSIFICAÇÃO FUNCIONAL PROGRAMÁTICA		CLASSIFICAÇÃO ECONÔMICA				
CODIGO	PROJETO/ATIVIDADE	CONTR.	CODIGO	ELEMENTO DE DESPESA	VALOR	TOTAL
01-01010012.001	Manutenção das Atividades do Legislativo.....	001	3.1.1.1	Pessoal Civil.....	52.410,00	193.367,00
		002	3.1.2.0	Material de Consumo.....	26.743,00	
		003	3.1.3.1	Remuneração de Serv.Pes.	18.000,00	
		004	3.1.3.2	Dutros Serv.e Encargos..	37.641,00	
		005	3.1.9.2	Despesas de Exerc.Anter.	863,00	
		006	3.2.3.1	Subvenções Sociais.....	970,00	
		007	3.2.5.3	Salário-Família.....	342,00	
		008	3.2.5.5	Assist. Médico-Hospit...	1.770,00	
		009	3.2.5.9	Outras Transferências a Pessoas.....	541,00	
		010	3.2.6.5	Juros de Outras Dívidas.	737,00	
		011	4.1.2.0	Equipamentos Mat.Perman.	53.350,00	
				TOT.UNID.ORÇAMENTARIA	193.367,00	

ORÇAMENTO PROGRAMA - EXERCICIO = 1995

ORGAO: 02 - PREITURA MUNICIPAL DE S. DOMINGOS DO NORTE

UNIDADE ORÇAMENTARIA: 01 - GABINETE DO PREFEITO



PREFEITURA MUNICIPAL DE SAO DOMINGOS DO NORTE ES

ADENDO III PORTARIA SOF Nº 08, DE 04/02/85

ORÇAMENTO PROGRAMA - EXERCICIO 1995

ANEXO 2, DA LEI Nº 4.320/64

R\$ 1,00

ORGAO: 02 - PREFEITURA MUNICIPAL DE SAO DOMINGOS DO NORTE
 UNIDADE ORÇAMENTARIA: 01 - GABINETE DO PREFEITO

NATUREZA DA DESPESA

CODIGO	DESDOBRAMENTO	ELEMENTO	CATEG.ECONOMICA
03	ADMINISTRAÇÃO E PLANEJAMENTO		
07	ADMINISTRAÇÃO		
020	SUPERVISÃO E COORDENAÇÃO SUPERIOR		
3.0.0.0	DESPESAS CORRENTES		102.600,00
3.1.0.0	DESPESAS DE CUSTEIO	<u>102.000,00</u>	
3.1.1.0	PESSOAL	24.000,00	
3.1.1.1	Pessoal Civil.....	24.000,00	
3.1.2.0	MATERIAL DE CONSUMO.....	15.000,00	
3.1.3.0	SERVIÇOS DE TERCEIROS E ENCARGOS	63.000,00	
3.1.3.1	Remuneração de Serviços Pessoais.....	8.000,00	
3.1.3.2	Outros Serviços e Encargos.....	55.000,00	
3.2.0.0	TRANSFERENCIAS CORRENTES	<u>600,00</u>	
3.2.3.0	TRANSFERENCIAS A INSTITUIÇÕES PRIVADAS	600,00	
3.2.3.1	Subvenções Sociais:	<u>600,00</u>	
	i - AMUNES - Assoc.dos Munic.do Est.do Esp.Santo	600,00	
4.0.0.0	DESPESAS DE CAPITAL		4.000,00
4.1.0.0	INVESTIMENTOS	<u>4.000,00</u>	
4.1.2.0	EQUIPAMENTOS E MATERIAL PERMANENTE.....	4.000,00	

TOTAL : 106.600,00

PREFEITURA MUNICIPAL DE SÃO DOMINGOS DO NORTE ES

ADENDO III PORTARIA SOF Nº 08, DE 04/02/85

ORÇAMENTO PROGRAMA - EXERCÍCIO 1995

ANEXO 2, DA LEI Nº 4.320/64

R\$ 1,00

ORGAO: 02 - PREFEITURA MUNICIPAL DE SÃO DOMINGOS DO NORTE
UNIDADE ORÇAMENTARIA: 01 - GABINETE DO PREFEITO

NATUREZA DA DESPESA

CODIGO	DESDOBRAMENTO	ELEMENTO	CATEG.ECONOMICA
03	ADMINISTRAÇÃO E PLANEJAMENTO		
07	ADMINISTRAÇÃO		
025	EDIFICAÇÕES PÚBLICAS		
4.0.0.0	DESPESAS DE CAPITAL		260.000,00
4.1.0.0	INVESTIMENTOS	260.000,00	
4.1.1.0	OBRAS E INSTALAÇÕES.....	250.000,00	
4.1.2.0	EQUIPAMENTOS E MATERIAL PERMANENTE.....	10.000,00	
TOTAL			260.000,00

PREFEITURA MUNICIPAL DE SAO DOMINGOS DO NORTE ES

ADENDO III A PORTARIA SOF No 08, DE 04/02/85

ORÇAMENTO PROGRAMA - EXERCICIO 1995

ANEXO 2, DA LEI No 4.320/64

R\$ 1,00

ORGAO: 02 - PREFEITURA MUNICIPAL DE SAO DOMINGOS DO NORTE
 UNIDADE ORÇAMENTARIA: 01 - GABINETE DO PREFEITO

NATUREZA DA DESPESA

CODIGO		DESDOBRAMENTO	ELEMENTO	CATEG.ECONOMICA
05	COMUNICAÇÕES			
22	TELECOMUNICAÇÕES			
134	TELEFONIA			
3.0.0.0	DESPESAS CORRENTES			9.000,00
3.1.0.0	DESPESAS DE CUSTEIO		9.000,00	
3.1.1.0	PESSOAL		8.000,00	
3.1.1.1	Pessoal Civil.....	8.000,00		
3.1.2.0	MATERIAL DE CONSUMO.....		1.000,00	
4.0.0.0	DESPESAS DE CAPITAL			48.000,00
4.1.0.0	INVESTIMENTOS		48.000,00	
4.1.1.0	OBRAS E INSTALAÇÕES.....		40.000,00	
4.1.2.0	EQUIPAMENTOS E MATERIAL PERMANENTE.....		8.000,00	

TOTAL

57.000,00

PREFEITURA MUNICIPAL DE SÃO DOMINGOS DO NORTE ES

ADENDO III PORTARIA SOF Nº 08, DE 04/02/85

ORÇAMENTO PROGRAMA - EXERCÍCIO 1995

ANEXO 2, DA LEI Nº 4.320/64

R\$ 1,00

ORGAO: 02 - PREFEITURA MUNICIPAL DE SÃO DOMINGOS DO NORTE
 UNIDADE ORÇAMENTARIA: 01 - GABINETE DO PREFEITO

NATUREZA DA DESPESA

CODIGO	DESDOBRAMENTO	ELEMENTO	CATEG.ECONOMICA
05	COMUNICAÇÕES		
22	TELECOMUNICAÇÕES		
137	RADIODIFUSÃO		
3.0.0.0	DESPEGAS CORRENTES		5.000,00
3.1.0.0	DESPEGAS DE CUSTEIO	5.000,00	
3.1.2.0	MATERIAL DE CONSUMO.....	2.000,00	
3.1.3.0	SERVIÇOS DE TERCEIROS E ENCARGOS	3.000,00	
3.1.3.1	Remuneraçõ de Serviços Pessoais.....	1.000,00	
3.1.3.2	Outros Serviços e Encargos.....	2.000,00	
4.0.0.0	DESPEGAS DE CAPITAL		14.400,00
4.1.0.0	INVESTIMENTOS	14.400,00	
4.1.1.0	OBRAS E INSTALAÇÕES.....	8.400,00	
4.1.2.0	EQUIPAMENTOS E MATERIAL PERMANENTE.....	6.000,00	

TOTAL

19.400,00

PREFEITURA MUNICIPAL DE SAO DOMINGOS DO NORTE - ES

ADENDO V

PORTARIA SOF Nº 08, DE 04/02/85

ORÇAMENTO PROGRAMA - EXERCICIO 1995

ANEXO 6, DA LEI Nº 4.320/64

R\$ 1,00

ORGAO: 02 - PREFEITURA MUNICIPAL DE SAO DOMINGOS DO NORTE
UNIDADE ORÇAMENTARIA: 01 - GABINETE DO PREFEITO

PROGRAMA DE TRABALHO

CODIGO	ESPECIFICAÇÃO	PROJETOS	ATIVIDADES	TOTAL
03	ADMINISTRAÇÃO E PLANEJAMENTO	260.000,00	106.600,00	366.600,00
07	ADMINISTRAÇÃO	260.000,00	106.600,00	366.600,00
020	SUPERVISÃO E COORDENAÇÃO SUPERIOR	-	106.600,00	106.600,00
01.03070202.001	Manutenção do Gabinete do Prefeito.....	-	52.600,00	52.600,00
01.03070202.002	Promoção e Realização de Festividades.....	-	50.000,00	50.000,00
01.03070202.003	Equipamentos e Reparelhamento do Gabinete do Prefeito.....	-	4.000,00	4.000,00
025	EDIFICAÇÕES PÚBLICAS	260.000,00	-	260.000,00
01.03070251.001	Início das Obras de Construção da Sede da Prefeitura Municipal.....	200.000,00	-	200.000,00
01.03070251.002	Construção e Equipamento de Salão Comunitário no Córrego Dumer.....	60.000,00	-	60.000,00
05	COMUNICAÇÕES	40.000,00	36.400,00	76.400,00
22	TELECOMUNICAÇÕES	40.000,00	36.400,00	76.400,00
134	TELEFONIA	40.000,00	17.000,00	57.000,00
01.05221342.004	Manutenção dos Serviços de Telefonia do Município.....	-	17.000,00	17.000,00
01.05221341.003	Implantação e Melhoria da Infra-Estrutura dos Serviços Telefônicos da Sede do Município e Interior.....	40.000,00	-	40.000,00
137	RADIODIFUSÃO	-	19.400,00	19.400,00
01.05221372.005	Manutenção dos Serviços de retransmissão de sinais de televisão na Sede e Interior.....	-	5.000,00	5.000,00

TOTAIS -->

PREFEITURA MUNICIPAL DE SAO DOMINGOS DO NORTE - ES

ADENDO V PORTARIA SDF No 08, DE 04/02/85

ORÇAMENTO PROGRAMA - EXERCICIO 1995

ANEXO 6, DA LEI No 4.320/64

R\$ 1,00

ORGÃO: 02 - PREFEITURA MUNICIPAL DE SAO DOMINGOS DO NORTE
UNIDADE ORÇAMENTARIA: 01 - GABINETE DO PREFEITO

PROGRAMA DE TRABALHO

CODIGO	ESPECIFICAÇÃO	PROJETOS	ATIVIDADES	TOTAL
01.05221372.006	Aquisição e instalação de equipamentos para recepção e retransmissão de sinais de televisão na Sede e no Interior.....	-	14.400,00	14.400,00

TOTAIS -->

300.000,00

143.000,00

443.000,00

PREFEITURA MUNICIPAL DE SÃO DOMINGOS DO NORTE-ES - ORÇAMENTO PROGRAMA

ORGÃO: 02 - PREFEITURA MUNICIPAL DE SÃO DOMINGOS DO NORTE		QUADRO DE DETALHAMENTO DA DESPESA (Q D D)			EXERCÍCIO	
UNIDADE ORÇAMENTARIA: 01 - GABINETE DO PREFEITO		R\$ 1,00			* 1.995 *	
CLASSIFICAÇÃO FUNCIONAL PROGRAMÁTICA		CLASSIFICAÇÃO ECONOMICA				
CODIGO	PROJETO/ATIVIDADE	CONTR.	CODIGO	ELEMENTO DE DESPESA	VALOR	TOTAL
01.03070202.001	Manutenção do Gabinete do Prefeito.....	001	3.1.1.1	Pessoal Civil.....	24.000,00	52.600,00
		002	3.1.2.0	Material de Consumo.....	10.000,00	
		003	3.1.3.0	Remuneração de Serv.Pes.	3.000,00	
		004	3.1.3.2	Outros Serv.e Encargos..	15.000,00	
		005	3.2.3.1	Subv.Socias - AMUNES ...	600,00	
01.03070202.002	Promoção e Realização de Festividades.....	006	3.1.2.0	Material de Consumo.....	5.000,00	50.000,00
		007	3.1.3.1	Remun. Serviços Pessoal.	5.000,00	
		008	3.1.3.0	Outros Serv.e Encargos..	40.000,00	
01.03070202.003	Equipamentos e Reparelhamento do Gabinete do Prefeito...	009	4.1.2.0	Equipamentos e Mat.Perm.	4.000,00	4.000,00
01.03070251.001	Início das Obras de Construção de Sede da Prefeitura Municipal.....	010	4.1.1.0	Obras e Instalações.....	200.000,00	200.000,00
01.03070251.002	Construção e Equip. de Salão Comunitário no Córrego Dumer.	011	4.1.1.0	Obras e Instalações.....	50.000,00	60.000,00
		012	4.1.2.0	Equip. e Mat. Permanente	10.000,00	
01.05221342.004	Manutenção dos Serviços de Telefonia do Município.....	013	3.1.1.1	Pessoal Civil.....	8.000,00	17.000,00
		014	3.1.2.0	Material de Consumo.....	1.000,00	
		015	4.1.2.0	Equip. e Mat. Permanente	8.000,00	
01.05221341.003	Implantação e melhoria da infra-estrutura dos serviços telefônicos na Sede do Município e Interior.....	016	4.1.1.0	Obras e Instalação.....	40.000,00	40.000,00

PREFEITURA MUNICIPAL DE SAO DOMINGOS DO NORTE-ES - ORÇAMENTO PROGRAMA

CLASSIFICAÇÃO FUNCIONAL PROGRAMÁTICA		CLASSIFICAÇÃO ECONOMICA				
CODIGO	PROJETO/ATIVIDADE	CONTR.	CODIGO	ELEMENTO DE DESPESA	VALOR	TOTAL
ORGAO: 02 - PREFEITURA MUNICIPAL DE SAO DOMINGOS DO NORTE QUADRO DE DETALHAMENTO DA DESPESA (O D D) EXERCICIO UNIDADE ORÇAMENTARIA: 01 - GABINETE DO PREFEITO R\$ 1,00 * 1.995 *						
01.05221372.005	Manutenção dos Serv. de Re- transmissão de sinais de te- levisão na Sede e Interior...	017	3.1.2.0	Material de Consumo.....	2.000,00	5.000,00
		018	3.1.3.1	Remuneração de serv.Pes.	1.000,00	
		019	3.1.3.2	Outros Serv.e Encargos..	2.000,00	
01.05221372.006	Aquisição e instalação de equipamentos para recepção e transmissão de sinais de televisão na Sede e no interior.....	020	4.1.1.0	Obras e Instalações.....	8.400,00	14.400,00
		021	4.1.2.0	Equip. e Mat. Permanente	6.000,00	
TOTAL UNID. ORÇAMENTARIA						443.000,00

ORÇAMENTO PROGRAMA - EXERCÍCIO = 1995

ORÇAO: 02 - PREITURA MUNICIPAL DE S. DOMINGOS DO NORTE

UNIDADE ORÇAMENTARIA: 02 - ASSESSORIA TÉCNICA

A handwritten signature in the bottom right corner of the page, consisting of a stylized, cursive script.

PREFEITURA MUNICIPAL DE SÃO DOMINGOS DO NORTE ES

ADENDO III PORTARIA SOF Nº 08, DE 04/02/85

ORÇAMENTO PROGRAMA - EXERCÍCIO 1995

ANEXO 2, DA LEI Nº 4.320/64

R\$ 1,00

ORÇAO: 02 - PREFEITURA MUNICIPAL DE SÃO DOMINGOS DO NORTE
UNIDADE ORÇAMENTARIA: 02 - ASSESSORIA TÉCNICA

NATUREZA DA DESPESA

CODIGO	DESDOBRAMENTO	ELEMENTO	CATEG.ECONOMICA
03	ADMINISTRAÇÃO E PLANEJAMENTO		
07	ADMINISTRAÇÃO		
020	SUPERVISÃO E COORDENAÇÃO SUPERIOR		
3.0.0.0	DESPESAS CORRENTES		42.000,00
3.1.0.0	DESPESAS DE CUSTEIO	42.000,00	
3.1.1.0	PESSOAL	12.000,00	
3.1.1.1	Pessoal Civil.....	12.000,00	
3.1.2.0	MATERIAL DE CONSUMO.....	2.000,00	
3.1.3.0	SERVIÇOS DE TERCEIROS E ENCARGOS	27.000,00	
3.1.3.1	Remuneração de Serviços Pessoais.....	25.000,00	
3.1.3.2	Outros Serviços e Encargos.....	2.000,00	
3.1.9.0	DIVERSAS DESPESAS DE CUSTEIO	1.000,00	
3.1.9.1	Sentenças Judiciais.....	1.000,00	
4.0.0.0	DESPESAS DE CAPITAL		2.000,00
4.1.0.0	INVESTIMENTOS	2.000,00	
4.1.2.0	EQUIPAMENTOS E MATERIAL PERMANENTE.....	2.000,00	

TOTAL

44.000,00

PREFEITURA MUNICIPAL DE SÃO DOMINGOS DO NORTE - ES

ADENDO V PORTARIA SOF Nº 08, DE 04/02/85

ORÇAMENTO PROGRAMA - EXERCÍCIO 1995

ANEXO 6, DA LEI Nº 4.320/64

R\$ 1,00

ORGÃO: 02 - PREFEITURA MUNICIPAL DE SÃO DOMINGOS DO NORTE
UNIDADE ORÇAMENTARIA: 02 - ASSESSORIA TÉCNICA

PROGRAMA DE TRABALHO

CODIGO	ESPECIFICAÇÃO	PROJETOS	ATIVIDADES	TOTAL
03	ADMINISTRAÇÃO E PLANEJAMENTO	-	44.000,00	44.000,00
07	ADMINISTRAÇÃO	-	44.000,00	44.000,00
020	SUPERVISÃO E COORDENAÇÃO SUPERIOR	-	44.000,00	44.000,00
02.03070202.007	Manutenção das atividades das Assessorias de Planejamento e Jurídica.....	-	44.000,00	44.000,00
TOTALS -->		-	44.000,00	44.000,00

PREFEITURA MUNICIPAL DE SÃO DOMINGOS DO NORTE ES - ORÇAMENTO PROGRAMA

CLASSIFICAÇÃO FUNCIONAL PROGRAMÁTICA		CLASSIFICAÇÃO ECONÔMICA				TOTAL
CODIGO	PROJETO/ATIVIDADE	CONTR.	CODIGO	ELEMENTO DE DESPESA	VALOR	TOTAL
02.03070202.007	Manutenção das Atividades das Assessorias de Planejamento e Jurídica.....	022	3.1.1.1	Pessoal Civil.....	12.000,00	
		023	3.1.2.0	Material de Consumo....	2.000,00	
		024	3.1.3.1	Remun.de Serv.Pessoais.	25.000,00	
		025	3.1.3.2	Outros Serv. e Encargos	2.000,00	
		026	3.1.9.1	Sentenças Judiciais..	1.000,00	
		027	4.1.2.0	Equip.e Mat.Permanente.	2.000,00	44.000,00
				TOTAL UNID.ORÇAMENTARIA		44.000,00

ORÇAMENTO PROGRAMA - EXERCICIO = 1995

ORGÃO: 02 - PREITURA MUNICIPAL DE S. DOMINGOS DO NORTE

**UNIDADE ORÇAMENTARIA: 03 - SECRETARIA MUNICIPAL DE
ADMINISTRAÇÃO E FINANÇAS**



PREFEITURA MUNICIPAL DE SAO DOMINGOS DO NORTE ES

ADENDO III PORTARIA SOF Nº 08, DE 04/02/85

ORÇAMENTO PROGRAMA - EXERCICIO 1995

ANEXO 2, DA LEI Nº 4.320/64

R\$ 1,00

ORGÃO: 02 - PREFEITURA MUNICIPAL DE SAO DOMINGOS DO NORTE		NATUREZA DA DESPESA		
UNIDADE ORÇAMENTARIA: 03 - SEC.MUN.DE ADMINISTRAÇÃO E FINANÇAS				
CODIGO		DESDOBRAMENTO	ELEMENTO	CATEG.ECONOMICA
03	ADMINISTRAÇÃO E PLANEJAMENTO			
07	ADMINISTRAÇÃO			
021	ADMINISTRAÇÃO GERAL			
3.0.0.0	DESPESAS CORRENTES			96.000,00
3.1.0.0	DESPESAS DE CUSTEIO		96.000,00	
3.1.1.0	PESSOAL		50.000,00	
3.1.1.1	Pessoal Civil.....	50.000,00		
3.1.2.0	MATERIAL DE CONSUMO.....		20.000,00	
3.1.3.0	SERVIÇOS DE TERCEIROS E ENCARGOS		25.000,00	
3.1.3.1	Remuneração de Serviços Pessoais.....	5.000,00		
3.1.3.2	Outros Serviços e Encargos.....	20.000,00		
3.1.9.0	DIVERSAS DESPESAS DE CUSTEIO		1.000,00	
3.1.9.2	Despesas de Exercícios Anteriores.....	1.000,00		
4.0.0.0	DESPESAS DE CAPITAL			20.000,00
4.1.0.0	INVESTIMENTOS		20.000,00	
4.1.2.0	EQUIPAMENTOS E MATERIAL PERMANENTE.....		20.000,00	

TOTAL : 116.000,00

PREFEITURA MUNICIPAL DE SAO DOMINGOS DO NORTE ES

ADENDO III PORTARIA SOF No 08, DE 04/02/85

ORÇAMENTO PROGRAMA - EXERCICIO 1995

ANEXO 2, DA LEI No 4.320/64

R\$ 1,00

ORGÃO: 02 - PREFEITURA MUNICIPAL DE SAO DOMINGOS DO NORTE
 UNIDADE ORÇAMENTARIA: 03 - SEC.MUN.DE ADMINISTRAÇÃO E FINANÇAS

NATUREZA DA DESPESA

CODIGO	DESDOBRAMENTO	ELEMENTO	CATEG.ECONOMICA
03	ADMINISTRAÇÃO E PLANEJAMENTO		
07	ADMINISTRAÇÃO		
217	TREINAMENTO DE RECURSOS HUMANOS		
3.0.0.0	DESPESAS CORRENTES		10.500,00
3.1.0.0	DESPESAS DE CUSTEIO	10.500,00	
3.1.2.0	MATERIAL DE CONSUMO.....	3.000,00	
3.1.3.0	SERVIÇOS DE TERCEIROS E ENCARGOS	7.500,00	
3.1.3.1	Remuneração de Serviços Pessoais.....	5.000,00	
3.1.3.2	Outros Serviços e Encargos.....	2.500,00	

TOTAL

10.500,00

PREFEITURA MUNICIPAL DE SÃO DOMINGOS DO NORTE ES

ADENDO III PORTARIA SOF Nº 08, DE 04/02/85

ORÇAMENTO PROGRAMA - EXERCÍCIO 1995

ANEXO 2, DA LEI Nº 4.320/64

R\$ 1,00

ORGAO: 02 - PREFEITURA MUNICIPAL DE SÃO DOMINGOS DO NORTE
 UNIDADE ORÇAMENTARIA: 03 - SEC.MUN.DE ADMINISTRAÇÃO E FINANÇAS

NATUREZA DA DESPESA

CODIGO	DESDOBRAMENTO	ELEMENTO	CATEG.ECONOMICA
03	ADMINISTRAÇÃO E PLANEJAMENTO		
08	ADMINISTRAÇÃO FINANCEIRA		
030	ADMINISTRAÇÃO DE RECEITAS		
3.0.0.0	DESPESAS CORRENTES		37.000,00
3.1.0.0	DESPESAS DE CUSTEIO	<u>27.000,00</u>	
3.1.1.0	PESSOAL	<u>20.000,00</u>	
3.1.1.1	Pessoal Civil.....	20.000,00	
3.1.2.0	MATERIAL DE CONSUMO.....	5.000,00	
3.1.3.0	SERVIÇOS DE TERCEIROS E ENCARGOS	2.000,00	
3.1.3.2	Outros Serviços e Encargos.....	2.000,00	
3.2.0.0	TRANSFERENCIAS CORRENTES	<u>10.000,00</u>	
3.2.6.0	ENCARGOS DA DIVIDA INTERNA	10.000,00	
3.2.6.5	Juros de Outras Dívidas.....	5.000,00	
3.2.6.6	Encargos de Outras Dívidas.....	5.000,00	
4.0.0.0	DESPESAS DE CAPITAL		5.000,00
4.1.0.0	INVESTIMENTOS	<u>5.000,00</u>	
4.1.2.0	EQUIPAMENTOS E MATERIAL PERMANENTE.....	5.000,00	

TOTAL

42.000,00

PREFEITURA MUNICIPAL DE SAO DOMINGOS DO NORTE ES

ADENDO III PORTARIA SOF No 08, DE 04/02/85

ORÇAMENTO PROGRAMA - EXERCICIO 1995

ANEXO 2, DA LEI No 4.320/64

R\$ 1,00

ORGAO: 02 - PREFEITURA MUNICIPAL DE SAO DOMINGOS DO NORTE
 UNIDADE ORÇAMENTARIA: 03 - SEC.MUN.DE ADMINISTRAÇÃO E FINANÇAS

NATUREZA DA DESPESA

CODIGO		DESDOBRAMENTO	ELEMENTO	CATEG.ECONOMICA
03	ADMINISTRAÇÃO E PLANEJAMENTO			
08	ADMINISTRAÇÃO FINANCEIRA			
032	CONTROLE INTERNO			
3.0.0.0	DESPESAS CORRENTES			27.000,00
3.1.0.0	DESPESAS DE CUSTEIO		27.000,00	
3.1.1.0	PESSOAL		20.000,00	
3.1.1.1	Pessoal Civil.....	20.000,00		
3.1.2.0	MATERIAL DE CONSUMO.....		5.000,00	
3.1.3.0	SERVIÇOS DE TERCEIROS E ENCARGOS		2.000,00	
3.1.3.2	Outros Serviços e Encargos.....	2.000,00		
4.0.0.0	DESPESAS DE CAPITAL			5.000,00
4.1.0.0	INVESTIMENTOS		5.000,00	
4.1.2.0	EQUIPAMENTOS E MATERIAL PERMANENTE.....		5.000,00	

TOTAL

32.000,00

PREFEITURA MUNICIPAL DE SAO DOMINGOS DO NORTE ES

ADENDO III PORTARIA SOF Nº 08, DE 04/02/85

ORÇAMENTO PROGRAMA - EXERCICIO 1995

ANEXO 2, DA LEI Nº 4.320/64

R\$ 1,00

ORGAO: 02 - PREFEITURA MUNICIPAL DE SAO DOMINGOS DO NORTE
 UNIDADE ORÇAMENTARIA: 03 - SEC.MUN.DE ADMINISTRAÇÃO E FINANÇAS

NATUREZA DA DESPESA

CODIGO		DESDOBRAMENTO	ELEMENTO	CATEG.ECONOMICA
03	ADMINISTRAÇÃO E PLANEJAMENTO			
09	PLANEJAMENTO GOVERNAMENTAL			
043	ORGANIZAÇÃO E MODERNIZAÇÃO ADMINISTRATIVA			
3.0.0.0	DESPESAS CORRENTES			14.000,00
3.1.0.0	DESPESAS DE CUSTEIO		14.000,00	
3.1.2.0	MATERIAL DE CONSUMO.....		4.000,00	
3.1.3.0	SERVIÇOS DE TERCEIROS E ENCARGOS		10.000,00	
3.1.3.1	Remuneração de Serviços Pessoais.....	5.000,00		
3.1.3.2	Outros Serviços e Encargos.....	5.000,00		
4.0.0.0	DESPESAS DE CAPITAL			10.000,00
4.1.0.0	INVESTIMENTOS		10.000,00	
4.1.2.0	EQUIPAMENTOS E MATERIAL PERMANENTE.....		10.000,00	

TOTAL

24.000,00

PREFEITURA MUNICIPAL DE SÃO DOMINGOS DO NORTE ES

ADENDO III PORTARIA SOF Nº 08, DE 04/02/85

ORÇAMENTO PROGRAMA - EXERCÍCIO 1995

ANEXO 2, DA LEI Nº 4.320/64

R\$ 1,00

ORGAO: 02 - PREFEITURA MUNICIPAL DE SÃO DOMINGOS DO NORTE
 UNIDADE ORÇAMENTARIA: 03 - SEC.MUN.DE ADMINISTRAÇÃO E FINANÇAS

NATUREZA DA DESPESA

CODIGO		DESDOBRAMENTO	ELEMENTO	CATEG.ECONOMICA
03	ADMINISTRAÇÃO E PLANEJAMENTO			
10	CIENCIA E TECNOLOGIA			
057	INFORMAÇÃO CIENTIFICA E TECNOLOGICA			
3.0.0.0	DESPESAS CORRENTES			2.500,00
3.2.0.0	TRANSFERENCIAS CORRENTES		2.500,00	
3.2.3.0	TRANSFERENCIAS A INSTITUIÇÕES PRIVADAS		2.500,00	
3.2.3.3	Contribuições Correntes	2.500,00		
	- Contribuição Anual ao IBAM - Instituto Brasileiro de Administração Municipal.....	2.500,00		

TOTAL

2.500,00

PREFEITURA MUNICIPAL DE SÃO DOMINGOS DO NORTE ES

ADENDO III PORTARIA SOF Nº 08, DE 04/02/85

ORÇAMENTO PROGRAMA - EXERCÍCIO 1995

ANEXO 2, DA LEI Nº 4.320/64

R\$ 1,00

ORÇAO: 02 - PREFEITURA MUNICIPAL DE SÃO DOMINGOS DO NORTE		NATUREZA DA DESPESA		
UNIDADE ORÇAMENTARIA: 03 - SEC.MUN.DE ADMINISTRAÇÃO E FINANÇAS				
CODIGO		DESDOBRAMENTO	ELEMENTO	CATEG.ECONOMICA
15	ASSISTENCIA E PREVIDENCIA			
82	PREVIDENCIA			
492	PREVIDENCIA SOCIAL A SEGURADOS			
3.0.0.0	DESPESAS CORRENTES			52.000,00
3.1.0.0	DESPESAS DE CUSTEIO		25.000,00	
3.1.1.0	PESSOAL		25.000,00	
3.1.1.3	Obrigações Patronais.....	25.000,00		
3.2.0.0	TRANSFERENCIAS CORRENTES		27.000,00	
3.2.5.0	TRANSFERENCIAS A PESSOAS		27.000,00	
3.2.5.1	Inativos.....	3.000,00		
3.2.5.2	Pensionistas.....	3.000,00		
3.2.5.3	Salário-Família.....	10.000,00		
3.2.5.5	Assistência Médico-Hospitalar.....	8.000,00		
3.2.5.9	Outras Transferências a Pessoas.....	3.000,00		

TOTAL

52.000,00

PREFEITURA MUNICIPAL DE SAO DOMINGOS DO NORTE ES

ADENDO III PORTARIA SOF No 08, DE 04/02/85

ORÇAMENTO PROGRAMA - EXERCICIO 1995

ANEXO 2, DA LEI No 4.320/64

R\$ 1,00

ORÇAO: 02 - PREFEITURA MUNICIPAL DE SAO DOMINGOS DO NORTE
UNIDADE ORÇAMENTARIA: 03 - SEC.MUN.DE ADMINISTRAÇÃO E FINANÇAS

NATUREZA DA DESPESA

CODIGO	DESDOBRAMENTO	ELEMENTO	CATEG.ECONOMICA
15	ASSISTENCIA E PREVIDENCIA		
84	PROGRAMA DE FORMAÇÃO DO PATRIM.DD SERVIDOR PUBLICO		
492	PREVIDENCIA SOCIAL A SEGURADOS		
3.0.0.0	DESPESAS CORRENTES		44.000,00
3.2.0.0	TRANSFERENCIAS CORRENTES	44.000,00	
3.2.8.0	CONTRIBUIÇÕES PARA FORMAÇÃO DO PATRIMONIO DO SER - DOR PUBLICO - PASEP.....	44.000,00	

TOTAL

44.000,00

PREFEITURA MUNICIPAL DE SAO DOMINGOS DO NORTE - ES

ADENDO V PORTARIA SOF No 08, DE 04/02/85

ORÇAMENTO PROGRAMA - EXERCICIO 1995

ANEXO 6, DA LEI No 4.320/64

R\$ 1,00

ORGÃO: 02 - PREFEITURA MUNICIPAL DE SAO DOMINGOS DO NORTE
 UNIDADE ORÇAMENTARIA: 03 - SECRETARIA MUNICIPAL DE ADMINISTRAÇÃO E FINANÇAS PROGRAMA DE TRABALHO

CODIGO	ESPECIFICAÇÃO	PROJETOS	ATIVIDADES	TOTAL
03	ADMINISTRAÇÃO E PLANEJAMENTO	<u>10.000,00</u>	<u>217.000,00</u>	<u>227.000,00</u>
07	ADMINISTRAÇÃO	-	<u>126.500,00</u>	<u>126.500,00</u>
021	ADMINISTRAÇÃO GERAL	-	<u>116.000,00</u>	<u>116.000,00</u>
03.03070212.008	Manutenção das atividades da Secretaria.....	-	116.000,00	116.500,00
217	TREINAMENTO DE RECURSOS HUMANOS	-	-	-
03.03072172.009	Capacitação de Recursos Humanos.....	-	10.500,00	10.500,00
08	ADMINISTRAÇÃO FINANCEIRA	-	<u>74.000,00</u>	<u>74.000,00</u>
030	ADMINISTRAÇÃO DE RECEITAS	-	<u>42.000,00</u>	<u>42.000,00</u>
03.03080302.010	Manutenção dos serviços de Fiscalização, Cobrança, Arrecadação e Guarda das Receitas Públicas.....	-	42.000,00	42.000,00
032	CONTROLE INTERNO	-	<u>32.000,00</u>	<u>32.000,00</u>
03.03080322.011	Manutenção dos Serviços de Contabilidade.....	-	32.000,00	32.000,00
09	PLANEJAMENTO GOVERNAMENTAL	<u>10.000,00</u>	<u>14.000,00</u>	<u>24.000,00</u>
043	ORGANIZAÇÃO E MODERNIZAÇÃO ADMINISTRATIVA	<u>10.000,00</u>	<u>14.000,00</u>	<u>24.000,00</u>
03.03090432.012	Manutenção das Atividades de Organização e Reorganização dos Serviços da Administração Pública.....	-	14.000,00	14.000,00

TOTAIS -->

PREFEITURA MUNICIPAL DE SÃO DOMINGOS DO NORTE - ES

ADENDO V

PORTARIA SOF Nº 08, DE 04/02/85

ORÇAMENTO PROGRAMA - EXERCÍCIO 1995

ANEXO 6, DA LEI Nº 4.320/64

R\$ 1,00

 : ORGAO: 02 - PREFEITURA MUNICIPAL DE SÃO DOMINGOS DO NORTE
 : UNIDADE ORÇAMENTARIA: 03 - SECRETARIA MUNICIPAL DE ADMINISTRAÇÃO E FINANÇAS
 : PROGRAMA DE TRABALHO

CODIGO	ESPECIFICAÇÃO	PROJETOS	ATIVIDADES	TOTAL
03.03090431.004	Aquisição e Instalação de Equipamentos de Informática.....	10.000,00	-	10.000,00
10	CIENCIA E TECNOLOGIA	-	<u>2.500,00</u>	<u>2.500,00</u>
057	INFORMAÇÃO CIENTIFICA E TECNOLOGICA	-	<u>2.500,00</u>	<u>2.500,00</u>
03.03100572.013	Contribuição Anual ao IBAM - Instituto Brasileiro de Administração Municipal.....	-	2.500,00	2.500,00
15	ASSISTENCIA E PREVIDENCIA	-	<u>96.000,00</u>	<u>96.000,00</u>
82	PREVIDENCIA	-	<u>52.000,00</u>	<u>52.000,00</u>
492	PREVIDENCIA SOCIAL A SEGURADOS	-	<u>52.000,00</u>	<u>52.000,00</u>
03.15824922.014	Manutenção das Atividades Previdenciárias.....	-	52.000,00	52.000,00
84	PROGRAMA DE FORM.DO PATRIM.SERVIDOR PUBLICO	-	<u>44.000,00</u>	<u>44.000,00</u>
492	PREVIDENCIA SOCIAL A SEGURADOS	-	<u>44.000,00</u>	<u>44.000,00</u>
03.15844922.015	Contribuição para o PASEP.....	-	44.000,00	44.000,00
TOTALS -->		10.000,00	313.000,00	323.000,00

PREFEITURA MUNICIPAL DE SÃO DOMINGOS DO NORTE - ES - ORÇAMENTO PROGRAMA

CLASSIFICAÇÃO FUNCIONAL PROGRAMÁTICA		CLASSIFICAÇÃO ECONÔMICA				EXERCÍCIO
CODIGO	PROJETO/ATIVIDADE	CONTR.	CODIGO	ELEMENTO DE DESPESA	VALOR	TOTAL
03.03070212.008	Manutenção das atividades da Secretaria.....	028	3.1.1.1	Pessoal Civil.....	50.000,00	116.000,00
		029	3.1.2.0	Material de Consumo....	20.000,00	
		030	3.1.3.1	Remun.de Serv. Pessoais	5.000,00	
		031	3.1.3.2	Outros Serv.e Encargos.	20.000,00	
		032	3.1.9.2	Desp.Exerc.Anteriores..	1.000,00	
		033	4.1.2.0	Equip. e Mat.Permanente	20.000,00	
03.03072172.009	Capacitação de Recursos Humanos.....	034	3.1.2.0	Material de Consumo....	3.000,00	10.500,00
		035	3.1.3.1	Remun.de Serv.Pessoais.	5.000,00	
		036	3.1.3.2	Outros Serv.e Encargos.	2.500,00	
03.03080302.010	Manutenção dos Serviços de Fiscalização, cobrança e Guarda das Receitas Públicas	037	3.1.1.1	Pessoal Civil.....	20.000,00	42.000,00
		038	3.1.2.0	Material de Consumo....	5.000,00	
		039	3.1.3.2	Outros Serv. e Encargos	2.000,00	
		040	3.2.6.5	Juros de Outras Dívidas	5.000,00	
		041	3.2.6.6	Encargos Outras Dívidas	5.000,00	
03.03080322.011	Manutenção dos Serviços de Contabilidade.....	042	4.1.2.0	Equip. Mat. Permanente.	5.000,00	32.000,00
		043	3.1.1.1	Pessoal Civil.....	20.000,00	
		044	3.1.2.0	Material de Consumo....	5.000,00	
		045	3.1.3.2	Outros Serv. e Encargos	2.000,00	
03.03090432.012	Manutenção das atividades de organização e reorganização dos serviços da Administração Pública.....	046	4.1.2.0	Equip.e Mat.Permanente.	5.000,00	14.000,00
		047	3.1.2.0	Material de Consumo....	4.000,00	
		048	3.1.3.1	Remun. Serv. Pessoais..	5.000,00	
03.03090431.004	Aquisição e instalação de equipamentos de informática.	049	3.1.3.2	Outros Serv. e Encargos	5.000,00	10.000,00
		050	4.1.2.0	Equip.e Mat.Permanente.	10.000,00	

PREFEITURA MUNICIPAL DE SÃO DOMINGOS DO NORTE - ES - ORÇAMENTO PROGRAMA

CLASSIFICAÇÃO FUNCIONAL PROGRAMÁTICA		CLASSIFICAÇÃO ECONÔMICA				
CODIGO	PROJETO/ATIVIDADE	CONTR.	CODIGO	ELEMENTO DE DESPESA	VALOR	TOTAL
03.03100572.013	Contribuição anual ao IBAM..	051	3.2.3.3	Contribuições Correntes	2.500,00	2.500,00
03.15824922.014	Manutenção das atividades previdenciárias.....	052	3.1.1.3	Obrigações Patronais...	25.000,00	52.000,00
		053	3.2.5.1	Inativos.....	3.000,00	
		054	3.2.5.2	Pensionistas.....	3.000,00	
		055	3.2.5.3	Salário-Família.....	10.000,00	
		056	3.2.5.5	Assis.Médico-Hospitalar	8.000,00	
		057	3.2.5.9	Outras Transf.a Pessoas	3.000,00	
03.15844922.015	Contribuição para o PASEP...	058	3.2.8.0	Contribuição p/ o PASEP	44.000,00	44.000,00
				TOTAL UNID.ORÇAMENTARIA		323.000,00

ORÇAMENTO PROGRAMA - EXERCICIO = 1995

ORGAO: 02 - PREITURA MUNICIPAL DE S. DOMINGOS DO NORTE

**UNIDADE ORÇAMENTARIA: 04 - SECRETARIA MUNICIPAL DE
OBRAS E SERVIÇOS URBANOS**

A handwritten signature in black ink, located in the bottom right corner of the page. The signature is stylized and appears to be a personal name.

PREFEITURA MUNICIPAL DE SAO DOMINGOS DO NORTE ES

ADENDO III PORTARIA SOF No 08, DE 04/02/85

ORÇAMENTO PROGRAMA - EXERCICIO 1995

ANEXO 2, DA LEI No 4.320/64

R\$ 1,00

ORGAO: 02 - PREFEITURA MUNICIPAL DE SAO DOMINGOS DO NORTE
 UNIDADE ORÇAMENTARIA: 04 - SECRETARIA MUN.DE OBRAS E SERV.URBANOS

NATUREZA DA DESPESA

CODIGO	DESDOBRAMENTO	ELEMENTO	CATEG.ECONOMICA
10	HABITAÇÃO E URBANISMO		
07	ADMINISTRAÇÃO		
021	ADMINISTRAÇÃO GERAL		
3.0.0.0	DESPESAS CORRENTES		33.000,00
3.1.0.0	DESPESAS DE CUSTEIO	33.000,00	
3.1.1.0	PESSOAL	25.000,00	
3.1.1.1	Pessoal Civil.....	25.000,00	
3.1.2.0	MATERIAL DE CONSUMO	3.000,00	
3.1.3.0	SERVIÇOS DE TERCEIROS E ENCARGOS	5.000,00	
3.1.3.1	Remuneração de Serviços Pessoais.....	2.000,00	
3.1.3.2	Outros Serviços e Encargos.....	3.000,00	
4.0.0.0	DESPESAS DE CAPITAL		115.000,00
4.1.0.0	INVESTIMENTOS	115.000,00	
4.1.1.0	OBRAS E INSTALAÇÕES.....	80.000,00	
4.1.2.0	EQUIPAMENTOS E MATERIAL PERMANENTE.....	35.000,00	

TOTAL

148.000,00

PREFEITURA MUNICIPAL DE SAO DOMINGOS DO NORTE ES

ADENDO III PORTARIA SOF No 08, DE 04/02/85

ORÇAMENTO PROGRAMA - EXERCICIO 1995

ANEXO 2, DA LEI No 4.320/64

R\$ 1,00

ORGÃO: 02 - PREFEITURA MUNICIPAL DE SAO DOMINGOS DO NORTE
UNIDADE ORÇAMENTARIA: 04 - SECRETARIA MUN.DE OBRAS SERV.URBANDS

NATUREZA DA DESPESA

CODIGO	DESDOBRAMENTO	ELEMENTO	CATEG.ECONOMICA
10	HABITAÇÃO E URBANISMO		
58	URBANISMO		
323	PLANEJAMENTO URBANO		
3.0.0.0	DESPESAS CORRENTES		7.000,00
3.1.0.0	DESPESAS DE CUSTEIO	7.000,00	
3.1.3.0	SERVIÇOS DE TERCEIROS E ENCARGOS	7.000,00	
3.1.3.1	Remuneração de Serviços Pessoais.....	2.000,00	
3.1.3.2	Outros Serviços e Encargos.....	5.000,00	
4.0.0.0	DESPESAS DE CAPITAL		50.000,00
4.2.0.0	INVERSOES FINANCEIRAS	50.000,00	
4.2.1.0	AQUISIÇÃO DE IMOVEIS.....	50.000,00	

PREFEITURA MUNICIPAL DE SÃO DOMINGOS DO NORTE ES

ADENDO III PORTARIA SOF Nº 08, DE 04/02/85

ORÇAMENTO PROGRAMA - EXERCÍCIO 1995

ANEXO 2, DA LEI Nº 4.320/64

R\$ 1,00

ORÇAO: 02 - PREFEITURA MUNICIPAL DE SÃO DOMINGOS DO NORTE
 UNIDADE ORÇAMENTARIA: 04 - SECRETARIA MUN. DE OBRAS E SERV. URBANOS

NATUREZA DA DESPESA

CODIGO	DESDOBRAMENTO	ELEMENTO	CATEG. ECONOMICA
10	HABITAÇÃO E URBANISMO		
60	SERVIÇOS DE UTILIDADE PÚBLICA		
325	LIMPEZA PÚBLICA		
3.0.0.0	DESPESAS CORRENTES		15.000,00
3.1.0.0	DESPESAS DE CUSTEIO	15.000,00	
3.1.1.0	PESSOAL	10.000,00	
3.1.1.1	Pessoal Civil.....	10.000,00	
3.1.2.0	MATERIAL DE CONSUMO.....	4.000,00	
3.1.3.0	SERVIÇOS DE TERCEIROS E ENCARGOS	1.000,00	
3.1.3.2	Outros Serviços e Encargos.....	1.000,00	
4.0.0.0	DESPESAS DE CAPITAL		2.000,00
4.1.0.0	INVESTIMENTOS	2.000,00	
4.1.2.0	EQUIPAMENTOS E MATERIAL PERMANENTE.....	2.000,00	

TOTAL

17.000,00

PREFEITURA MUNICIPAL DE SAO DOMINGOS DO NORTE ES

ADENDO III PORTARIA SOF No 08, DE 04/02/85

ORÇAMENTO PROGRAMA - EXERCICIO 1995

ANEXO 2, DA LEI No 4.320/64

R\$ 1,00

ORGAO: 02 - PREFEITURA MUNICIPAL DE SAO DOMINGOS DO NORTE
 UNIDADE ORÇAMENTARIA: 04 - SECRETARIA MUN.DE OBRAS E SERV.URBANOS

NATUREZA DA DESPESA

CODIGO	DESDOBRAMENTO	ELEMENTO	CATEG.ECONOMICA
10	HABITAÇÃO E URBANISMO		
60	SERVIÇOS DE UTILIDADE PUBLICA		
326	SERVIÇOS FUNERARIOS		
3.0.0.0	DESPESAS CORRENTES		5.000,00
3.1.0.0	DESPESAS DE CUSTEIO	5.000,00	
3.1.1.0	PESSOAL	3.000,00	
3.1.1.1	Pessoal Civil.....	3.000,00	
3.1.2.0	MATERIAL DE CONSUMO.....	2.000,00	
4.0.0.0	DESPESAS CORRENTES		43.000,00
4.1.0.0	INVESTIMENTOS	43.000,00	
4.1.1.0	OBRAS E INSTALAÇÕES	40.000,00	
4.1.2.0	EQUIPAMENTOS E MATERIAL PERMANENTE	3.000,00	

TOTAL

48.000,00

PREFEITURA MUNICIPAL DE SÃO DOMINGOS DO NORTE ES

ADENDO III PORTARIA SOF Nº 08, DE 04/02/85

ORÇAMENTO PROGRAMA - EXERCÍCIO 1995

ANEXO 2, DA LEI Nº 4.320/64

R\$ 1,00

ORGAO: 02 - PREFEITURA MUNICIPAL DE SÃO DOMINGOS DO NORTE
UNIDADE ORÇAMENTARIA: 04 - SECRETARIA MUN. DE OBRAS E SERV. URBANOS

NATUREZA DA DESPESA

CODIGO		DESDOBRAMENTO	ELEMENTO	CATEG. ECONOMICA
10	HABITAÇÃO E URBANISMO			
60	SERVIÇOS DE UTILIDADE PÚBLICA			
327	ILUMINAÇÃO PÚBLICA			
3.0.0.0	DESPESAS CORRENTES			33.000,00
3.1.0.0	DESPESAS DE CUSTEIO		33.000,00	
3.1.2.0	MATERIAL DE CONSUMO.....		3.000,00	
3.1.3.0	SERVIÇOS DE TERCEIROS E ENCARGOS		30.000,00	
3.1.3.2	Outros Serviços e Encargos.....	30.000,00		
4.0.0.0	DESPESAS DE CAPITAL			40.000,00
4.1.0.0	INVESTIMENTOS		40.000,00	
4.1.1.0	OBRAS E INSTALAÇÕES.....		40.000,00	

TOTAL

73.000,00

PREFEITURA MUNICIPAL DE SAO DOMINGOS DO NORTE ES

ADENDO III PORTARIA SDF No 08, DE 04/02/85

ORÇAMENTO PROGRAMA - EXERCICIO 1995

ANEXO 2, DA LEI No 4.320/64

R\$ 1,00

ORGAO: 02 - PREFEITURA MUNICIPAL DE SAO DOMINGOS DO NORTE
 UNIDADE ORÇAMENTARIA: 04 - SECRETARIA MUN.DE OBRAS E SERV.URBANOS

NATUREZA DA DESPESA

CODIGO		DESDOBRAMENTO	ELEMENTO	CATEG.ECONOMICA
10	HABITAÇÃO E URBANISMO			
60	SERVIÇOS DE UTILIDADE PÚBLICA			
328	PARQUES E JARDINS			
3.0.0.0	DESPESAS CORRENTES			3.000,00
3.1.0.0	DESPESAS DE CUSTEIO		3.000,00	
3.1.2.0	MATERIAL DE CONSUMO.....		2.000,00	
3.1.3.0	SERVIÇOS DE TERCEIROS E ENCARGOS		1.000,00	
3.1.3.2	Outros Serviços e Encargos.....	1.000,00		
4.0.0.0	DESPESAS DE CAPITAL			30.000,00
4.1.0.0	INVESTIMENTOS		30.000,00	
4.1.1.0	OBRAS E INSTALAÇÕES.....		30.000,00	

TOTAL

33.000,00

PREFEITURA MUNICIPAL DE SÃO DOMINGOS DO NORTE ES

ADENDO III PORTARIA SOF Nº 08, DE 04/02/85

ORÇAMENTO PROGRAMA - EXERCÍCIO 1995

ANEXO 2, DA LEI Nº 4.320/64

R\$ 1,00

ORGAO: 02 - PREFEITURA MUNICIPAL DE SÃO DOMINGOS DO NORTE
 UNIDADE ORÇAMENTARIA: 04 - SECRETARIA MUN.DE OBRAS E SERV.URBANDOS

NATUREZA DA DESPESA

CODIGO		DESDOBRAMENTO	ELEMENTO	CATEG.ECONOMICA
10	HABITAÇÃO E URBANISMO			
16	ABASTECIMENTO			
097	INSPEÇÃO, PADRONIZAÇÃO E CLASSIFICAÇÃO DE PRODUTOS			
3.0.0.0	DESPEAS CORRENTES			13.000,00
3.1.0.0	DESPEAS DE CUSTEIO		13.000,00	
3.1.1.0	PESSOAL		9.000,00	
3.1.1.1	Pessoal Civil.....	9.000,00		
3.1.2.0	MATERIAL DE CONSUMO.....		2.000,00	
3.1.3.0	SERVIÇOS DE TERCEIROS E ENCARGOS		2.000,00	
3.1.3.2	Outros Serviços e Encargos.....	2.000,00		
4.0.0.0	DESPEAS DE CAPITAL			35.000,00
4.1.0.0	INVESTIMENTOS		35.000,00	
4.1.1.0	OBRAS E INSTALAÇÕES.....		30.000,00	
4.1.2.0	EQUIPAMENTOS E MATERIAL PERMANENTE.....		5.000,00	

TOTAL 48.000,00

PREFEITURA MUNICIPAL DE SÃO DOMINGOS DO NORTE ES

ADENDO III A PORTARIA SOF Nº 08, DE 04/02/85

ORÇAMENTO PROGRAMA - EXERCÍCIO 1995

ANEXO 2, DA LEI Nº 4.320/64

R\$ 1,00

ORÇAO: 02 - PREFEITURA MUNICIPAL DE SÃO DOMINGOS DO NORTE
UNIDADE ORÇAMENTARIA: 04 - SECRETARIA MUN. DE OBRAS E SERV. URBANOS

NATUREZA DA DESPESA

CODIGO		DESDOBRAMENTO	ELEMENTO	CATEG. ECONOMICA
13	SAUDE E SANEAMENTO			
76	SANEAMENTO			
021	ADMINISTRAÇÃO GERAL			
4.0.0.0	DESPESAS DE CAPITAL			15.000,00
4.3.0.0	TRANSFERENCIAS DE CAPITAL		15.000,00	
4.3.1.0	TRANSFERENCIAS INTRAGOVERNAMENTAIS		15.000,00	
4.3.1.1	AUXILIOS PARA DESPESAS DE CAPITAL	15.000,00		
	- SAAE/SDN	15.000,00		

TOTAL

15.000,00

PREFEITURA MUNICIPAL DE SAO DOMINGOS DO NORTE ES

ADENDO III PORTARIA SOF Nº 08, DE 04/02/85

ORÇAMENTO PROGRAMA - EXERCICIO 1995

ANEXO 2, DA LEI Nº 4.320/64

R\$ 1,00

ORGAO: 02 - PREFEITURA MUNICIPAL DE SAO DOMINGOS DO NORTE
UNIDADE ORÇAMENTARIA: 04 - SECRETARIA MUN.DE OBRAS E SERV.URBANDOS

NATUREZA DA DESPESA

CODIGO	DESDOBRAMENTO	ELEMENTO	CATEG.ECONOMICA
13	SAUDE E SANEAMENTO		
76	SANEAMENTO		
448	SANEAMENTO GERAL		
4.0.0.0	DESPESAS DE CAPITAL		60.000,00
4.1.0.0	INVESTIMENTOS	60.000,00	
4.1.1.0	OBRAS E INSTALAÇÕES.....	60.000,00	

TOTAL

60.000,00

PREFEITURA MUNICIPAL DE SAO DOMINGOS DO NORTE ES

ADENDO III A PORTARIA SOF Nº 08, DE 04/02/85

ORÇAMENTO PROGRAMA - EXERCICIO 1995

ANEXO 2, DA LEI Nº 4.320/64

R\$ 1,00

ORGAO: 02 - PREFEITURA MUNICIPAL DE SAO DOMINGOS DO NORTE
UNIDADE ORÇAMENTARIA: 04 - SECRETARIA MUN.DE OBRAS E SERV.URBANOS

NATUREZA DA DESPESA

CODIGO	DESDOBRAMENTO	ELEMENTO	CATEG.ECONOMICA
13	SAUDE E SANEAMENTO		
76	SANEAMENTO		
449	SISTEMAS DE ESGOTOS		
3.0.0.0	DESPESAS CORRENTES		3.000,00
3.1.0.0	DESPESAS DE CUSTEIO	3.000,00	
3.1.2.0	MATERIAL DE CONSUMO.....	3.000,00	
4.0.0.0	DESPESAS DE CAPITAL		20.000,00
4.1.0.0	INVESTIMENTOS	20.000,00	
4.1.1.0	OBRAS E INSTALACOES.....	20.000,00	

TOTAL

23.000,00

PREFEITURA MUNICIPAL DE SÃO DOMINGOS DO NORTE ES

ADENDO III PORTARIA SOF Nº 08, DE 04/02/85

ORÇAMENTO PROGRAMA - EXERCÍCIO 1995

ANEXO 2, DA LEI Nº 4.320/64

R\$ 1,00

ORÇAO: 02 - PREFEITURA MUNICIPAL DE SÃO DOMINGOS DO NORTE
 UNIDADE ORÇAMENTARIA: 04 - SECRETARIA MUN.DE OBRAS E SERV.URBANOS

NATUREZA DA DESPESA

CODIGO	DESDOBRAMENTO	ELEMENTO	CATEG.ECONOMICA
16	TRANSPORTE		
88	TRANSPORTE RODOVIARIO		
534	ESTRADAS VICINAIS		
3.0.0.0	DESPESAS CORRENTES		110.000,00
3.1.0.0	DESPESAS DE CUSTEIO	110.000,00	
3.1.1.0	PESSOAL	50.000,00	
3.1.1.1	Pessoal Civil.....	50.000,00	
3.1.2.0	MATERIAL DE CONSUMO.....	30.000,00	
3.1.3.0	SERVIÇOS DE TERCEIROS E ENCARGOS	30.000,00	
3.1.3.1	Remuneração de Serviços Pessoais.....	5.000,00	
3.1.3.2	Outros Serviços e Encargos.....	25.000,00	
4.0.0.0	DESPESAS DE CAPITAL		155.000,00
4.1.0.0	INVESTIMENTOS	155.000,00	
4.1.1.0	OBRAS E INSTALAÇÕES.....	100.000,00	
4.1.2.0	EQUIPAMENTOS E MATERIAL PERMANENTE.....	55.000,00	
TOTAL			265.000,00

PREFEITURA MUNICIPAL DE SÃO DOMINGOS DO NORTE ES

ADENDO III PORTARIA SOF Nº 08, DE 04/02/85

ORÇAMENTO PROGRAMA - EXERCÍCIO 1995

ANEXO 2, DA LEI Nº 4.320/64

R\$ 1,00

ORGAO: 02 - PREFEITURA MUNICIPAL DE SÃO DOMINGOS DO NORTE
 UNIDADE ORÇAMENTARIA: 04 - SECRETARIA MUN.DE OBRAS E SERV.URBANOS

NATUREZA DA DESPESA

CODIGO	DESDOBRAMENTO	ELEMENTO	CATEG.ECONOMICA
16	TRANSPORTE		
91	TRANSPORTE URBANO		
575	VIAS URBANAS		
3.0.0.0	DESPESAS CORRENTES		17.000,00
3.1.0.0	DESPESAS DE CUSTEIO	17.000,00	
3.1.1.0	PESSOAL	4.000,00	
3.1.1.1	Pessoal Civil.....	4.000,00	
3.1.2.0	MATERIAL DE CONSUMO.....	11.000,00	
3.1.3.0	SERVIÇOS DE TERCEIROS E ENCARGOS	2.000,00	
3.1.3.2	Outros Serviços e Encargos.....	2.000,00	
4.0.0.0	DESPESAS DE CAPITAL		370.000,00
4.1.0.0	INVESTIMENTOS	370.000,00	
4.1.1.0	OBRAS E INSTALAÇÕES.....	368.000,00	
4.1.2.0	EQUIPAMENTOS E MATERIAL PERMANENTE.....	2.000,00	

TOTAL : 387.000,00

PREFEITURA MUNICIPAL DE SÃO DOMINGOS DO NORTE - ES

ADENDO V

PORTARIA SOF Nº 08, DE 04/02/85

ORÇAMENTO PROGRAMA - EXERCÍCIO 1995

ANEXO 6, DA LEI Nº 4.320/64

R\$ 1,00

ORÇAO: 02 - PREFEITURA MUNICIPAL DE SÃO DOMINGOS DO NORTE
UNIDADE ORÇAMENTARIA: 04 - SECRETARIA MUN.DE OBRAS E SERV.URBANOS

PROGRAMA DE TRABALHO

CODIGO	ESPECIFICAÇÃO	PROJETOS	ATIVIDADES	TOTAL
10	HABITAÇÃO E URBANISMO	<u>311.000,00</u>	<u>113.000,00</u>	<u>424.000,00</u>
07	ADMINISTRAÇÃO	<u>90.000,00</u>	<u>58.000,00</u>	<u>148.000,00</u>
021	ADMINISTRAÇÃO GERAL	<u>90.000,00</u>	<u>58.000,00</u>	<u>148.000,00</u>
04.10070212.016	Manutenção das atividades da Secretaria.....	-	58.000,00	58.000,00
04.10070211.005	Construção de garagem p/guarda de veiculos da Municipalidade.....	90.000,00	-	90.000,00
58	URBANISMO	<u>57.000,00</u>	-	<u>57.000,00</u>
323	PLANEJAMENTO URBANO	<u>57.000,00</u>	-	<u>57.000,00</u>
04.10583231.006	Estudos, projetos e aquisição e/ou desapropriação de imóveis, objetivando viabilizar o processo de urbanização da cidade.....	57.000,00	-	57.000,00
60	SERVIÇOS DE UTILIDADE PÚBLICA	<u>116.000,00</u>	<u>55.000,00</u>	<u>171.000,00</u>
325	LIMPEZA PÚBLICA	-	<u>17.000,00</u>	<u>17.000,00</u>
04.10603252.017	Manutenção dos serviços de limpeza pública e coleta de lixo.....	-	17.000,00	17.000,00
326	SERVIÇOS FUNERARIOS	<u>43.000,00</u>	<u>5.000,00</u>	<u>48.000,00</u>
04.10603262.018	Manutenção dos serv.de cemitérios municipais..	-	5.000,00	5.000,00
04.10603261.007	Ampliação e Melhoria do Cemitério da Sede e Construção do Necrotério.....	43.000,00	-	43.000,00
327	ILUMINAÇÃO PÚBLICA	<u>40.000,00</u>	<u>33.000,00</u>	<u>73.000,00</u>
04.10603272.019	Manutenção dos serviços de iluminação pública..	-	33.000,00	33.000,00
TOTALS -->		---	---	---

PREFEITURA MUNICIPAL DE SAO DOMINGOS DO NORTE - ES

ADENDO V A PORTARIA SOF No 08, DE 04/02/85

EXERCICIO = 1995

ANEXO 6, DA LEI No 4.320/64

R\$ 1,00

ORGAO: 02 - PREFEITURA MUNICIPAL DE SAO DOMINGOS DO NORTE
 UNIDADE ORÇAMENTARIA: 04 - SECRETARIA MUN.DE OBRAS E SERV.URBANOS

PROGRAMA DE TRABALHO

CODIGO	ESPECIFICAÇÃO	PROJETOS	ATIVIDADES	TOTAL
04.10603271.008	Implantação e ampliação dos serviços de iluminação pública na Sede e Interior do Município.	40.000,00	-	40.000,00
328	PARQUES E JARDINS	33.000,00	-	33.000,00
04.10603281.009	Constr.manut.de praças,parques e jardins Sede	33.000,00	-	33.000,00
16	ABASTECIMENTO	48.000,00	-	48.000,00
097	INSPEÇÃO, PADRONIZAÇÃO E CLASSIF.DE PRODUTOS	48.000,00	-	48.000,00
04.10160971.010	Construção e manutenção de Matadouro Municipal	48.000,00	-	48.000,00
13	SAUDE E SANEAMENTO	75.000,00	23.000,00	98.000,00
76	SANEAMENTO	75.000,00	23.000,00	98.000,00
021	ADMINISTRAÇÃO GERAL	15.000,00	-	15.000,00
04.13760211.011	Transferência ao SAAE/SDN.....	15.000,00	-	15.000,00
448	SANEAMENTO GERAL	60.000,00	-	60.000,00
04.13764481.012	Obras de saneamento em áreas e logradouros insalubres e construção de galerias pluviais....	40.000,00	-	40.000,00
04.13764481.013	Implantação de aterro sanitário.....	20.000,00	-	20.000,00
449	SISTEMAS DE ESGOTOS	-	23.000,00	23.000,00
04.13764492.020	Ampliação, manutenção e conservação de sistema público de esgotos.....	-	23.000,00	23.000,00

TOTAIS -->

PREFEITURA MUNICIPAL DE SÃO DOMINGOS DO NORTE - ES

ADENDO V A PORTARIA SOF Nº 08, DE 04/02/85

EXERCÍCIO = 1995

ANEXO 6, DA LEI Nº 4.320/64

R\$ 1,00

ORGAO: 02 - PREFEITURA MUNICIPAL DE SÃO DOMINGOS DO NORTE
 UNIDADE ORÇAMENTARIA: 04 - SECRETARIA MUN.DE OBRAS E SERV.URBANOS

PROGRAMA DE TRABALHO

CODIGO	ESPECIFICAÇÃO	PROJETOS	ATIVIDADES	TOTAL
16	TRANSPORTE	393.000,00	259.000,00	652.000,00
88	TRANSPORTE RODOVIARIO	20.000,00	245.000,00	265.000,00
534	ESTRADAS VICINAIS	20.000,00	245.000,00	265.000,00
04.16885342.021	Manutenção dos serv. rodoviários do Município.	-	115.000,00	115.000,00
04.16885341.014	Constr.de 10Km de estradas e reabert.de 10Km	20.000,00	-	20.000,00
04.16885342.022	Constr.de 10 pontes no interior do Município..	-	60.000,00	60.000,00
04.16885342.023	Construção de 80 bueiros.....	-	20.000,00	20.000,00
04.16885342.024	Equipamentos do setor rodoviário.....	-	50.000,00	50.000,00
91	TRANSPORTE URBANO	373.000,00	14.000,00	387.000,00
575	VIAS URBANAS	373.000,00	14.000,00	387.000,00
04.16915752.025	Manutenção dos serv.conserv.de ruas e avenidas	-	11.000,00	11.000,00
04.16915751.015	Construção de escadarias no Bairro Niterói....	15.000,00	-	15.000,00
04.16915752.026	Arborização de logradouros públicos.....	-	3.000,00	3.000,00
04.16915751.016	Construção de abrigos para usuários de transporte coletivo.....	20.000,00	-	20.000,00
04.16915751.017	Construção de muros de arrimo no Centro e Bairros da Cidade.....	15.000,00	-	15.000,00
04.16915751.018	Construção de 2 pontes no perímetro urbano sendo: 1 na Rua Astolfo Mota e 1 na Rua Valeriano Sebastião Pagani.....	60.000,00	-	60.000,00
04.16915751.019	Pavimentação de 15.000m2 de logradouros públicos no centro da cidade e interior do Município.....	250.000,00	-	250.000,00
04.16915751.020	Ampliação e Melhoria de pontes e passarelas no perímetro urbano.....	13.000,00	-	13.000,00

TOTAIS --> ; 779.000,00 ; 395.000,00 ; 1.174.000,00

PREFEITURA MUNICIPAL DE SAO TOMINGOS DO NORTE - ES - ORÇAMENTO PROGRAMA

CLASSIFICAÇÃO FUNCIONAL PROGRAMÁTICA		CLASSIFICAÇÃO ECONOMICA				EXERCICIO
CODIGO	PROJETO/ATIVIDADE	CONTR.	CODIGO	ELEMENTO DE DESPESA	VALOR	TOTAL
ORGAO: 02 - PREFEITURA MUNICIPAL DE SAO DOMINGOS DO NORTE QUADRO DE DETALHAMENTO DA DESPESA (R D D) UNIDADE ORÇAMENTARIA: 04 - SECRETARIA MUNIC.DE OBRAS E SERVIÇOS URBANOS R\$ 1,00 * 1.995 *						
04.10070212.016	Manutenção das atividades de Secretaria.....	059 060 061 062 063	3.1.1.1 3.1.2.0 3.1.3.1 3.1.3.2 4.1.2.0	Pessoal Civil..... Material de consumo..... Remuner.de Serv.Pessoais Outros Serv.e Encargos.. Equip.e Mat.Permanente..	25.000,00 3.000,00 2.000,00 3.000,00 25.000,00	58.000,00
04.10070211.005	Construção e Instalação da Secret. Mun. de Obras e Serv. Urbanos, garagem para guarda de veículos, oficina mecânica e outros.....	064 065	4.1.1.0 4.1.20	Obras e Instalações..... Equip. e Mat. Permanente	80.000,00 10.000,00	90.000,00
04.10583231.006	Estudos, projetos e aquisição e/ou desapropriação de imóveis, objetivando viabilizar o processo de urbanização da cidade.....	066 067 068	3.1.3.1 3.1.3.2 4.2.1.0	Remun. Serv. Pessoais... Outros Serv.e Encargos.. Aquisição de imóveis....	2.000,00 5.000,00 50.000,00	57.000,00
04.10603252.017	Manutenção dos serv.de limpeza pública.....	069 070 071 072	3.1.1.1 3.1.2.0 3.1.3.2 4.1.2.0	Pessoal Civil..... Material de consumo..... Outros Serv. e Encargos. Equipamentos e Mat.Perm.	10.000,00 4.000,00 1.000,00 2.000,00	17.000,00
04.10603262.018	Manutenção dos serv.de cemitérios municipais.....	073 074	3.1.1.1 3.1.2.0	Pessoal Civil..... Material de Consumo.....	3.000,00 2.000,00	5.000,00
04.10603261.007	Ampliação e Melhoria do Cemitério da Sede e Construção de Necretério.....	075 076	4.1.1.0 4.1.2.0	Obras e Instalação..... Equip. e Mat. Permanente	40.000,00 3.000,00	43.000,00

PREFEITURA MUNICIPAL DE SÃO DOMINGOS DO NORTE ES

CLASSIFICAÇÃO FUNCIONAL PROGRAMÁTICA		CLASSIFICAÇÃO ECONÔMICA				
CODIGO	PROJETO/ATIVIDADE	CONTR.	CODIGO	ELEMENTO DE DESPESA	VALOR	TOTAL
04.10603272.019	Manutenção dos Serv.de ilumi- nação pública.....	077 078	3.1.2.0	Material de Consumo.....	3.000,00	33.000,00
			3.1.3.2	Outros Serv.e Encargos..	30.000,00	
04.10603271.008	Implantação e ampliação dos serv.de iluminação pública na Sede e no interior do municí- pio.....	079	4.1.1.0	Obras e Instalações.....	40.000,00	40.000,00
04.10603281.009	Construção e manut.de praças parques e jardins.....	080 081 082	3.1.2.0	Material de Consumo.....	2.000,00	33.000,00
			3.1.3.2	Outros Serv.e Encargos..	1.000,00	
			4.1.1.0	Obras e Instalações.....	30.000,00	
04.10160971.010	Construção e manutenção de ma- tadouro Municipal.....	083 084 085 086 087	3.1.1.1	Pessoal Civil.....	9.000,00	48.000,00
			3.1.2.0	Material de Consumo.....	2.000,00	
			3.1.3.2	Outros Serv.e Encargos..	2.000,00	
			4.1.1.0	Obras e Instalações.....	30.000,00	
			4.1.2.0	Equipamentos e Mat.Perm	5.000,00	
04.13760211.011	Transferências ao SAAE/SDN...	088	4.3.1.1	Aux. p/Desp. de Capital.	15.000,00	15.000,00
04.13764481.012	Obras de saneamento em áreas e logradouros insalubres e co- nstrução de galerias pluviais	089	4.1.1.0	Obras e Instalações.....	40.000,00	40.000,00
04.13764481.013	Implantação de aterro sanitá- rio.....	090	4.1.1.0	Obras e instalações.....	20.000,00	20.000,00

PREFEITURA MUNICIPAL DE SAO DOMINGOS DO NORTE - ES - ORÇAMENTO PROGRAMA

CLASSIFICAÇÃO FUNCIONAL PROGRAMÁTICA		CLASSIFICAÇÃO ECONÔMICA				EXERCÍCIO
CODIGO	PROJETO/ATIVIDADE	CONTR.	CODIGO	ELEMENTO DE DESPESA	VALOR	TOTAL
ORGÃO: 02 - PREFEITURA MUNICIPAL DE SAO DOMINGOS DO NORTE		QUADRO DE DETALHAMENTO DA DESPESA (O D D)				EXERCÍCIO
UNIDADE ORÇAMENTARIA: 04 - SECRETARIA MUNIC.DE OBRAS E SERV.URBANOS		R\$ 1,00				* 1.995 *
04.13764492.020	Ampliação, manut.e conserv.de sistema público de esgotos...	091	3.1.2.0	Material de consumo.....	3.000,00	
		092	4.1.1.0	Obras e Instalações.....	20.000,00	23.000,00
04.16885342.021	Manutenção dos serv.rodoviários do Município.....	093	3.1.1.1	Pessoal Civil.....	50.000,00	
		094	3.1.2.0	Material de consumo.....	30.000,00	
		095	3.1.3.1	Remuneração de Serv.Pes.	5.000,00	
		096	3.1.3.2	Doutros Serv.e Encargos..	25.000,00	
		097	4.1.2.0	Equipamentos e Mat.ferm.	5.000,00	115.000,00
04.16885341.014	Construção de 10Km de estradas e reabertura de 10Km.....	098	4.1.1.0	Obras e Instalações.....	20.000,00	20.000,00
04.16885342.022	Construção de 10 pontes no interior do município.....	099	4.1.1.0	Obras e Instalações.....	60.000,00	60.000,00
04.16885342.023	Construção de 80 bueiros.....	100	4.1.1.0	Obras e Instalações.....	20.000,00	20.000,00
04.16885342.024	Equipamento do setor rodov...	101	4.1.2.0	Equip.e Mat.Permanente..	50.000,00	50.000,00
04.16915752.025	Manutenção dos Serv.de conservação de ruas e avenidas.....	102	3.1.1.1	Pessoal Civil.....	4.000,00	
		103	3.1.2.0	Material de Consumo.....	3.000,00	
		104	3.1.3.2	Doutros Serv.e Encargos..	2.000,00	
		105	4.1.2.0	Equip. e Mat. Permanente	2.000,00	11.000,00
04.16915751.015	Construção de escadarias no Bairro Niteroi.....	106	4.1.1.0	Obras e Instalações.....	15.000,00	15.000,00
04.16915752.026	Arborização de Logradouros Públicos.....	107	3.1.2.0	Material de Consumo.....	3.000,00	3.000,00

PREFEITURA MUNICIPAL DE SÃO DOMINGOS DO NORTE - ES - ORÇAMENTO PROGRAMA

CLASSIFICAÇÃO FUNCIONAL PROGRAMÁTICA		CLASSIFICAÇÃO ECONOMICA				
CODIGO	PROJETO/ATIVIDADE	CONTR.	CODIGO	ELEMENTO DE DESPESA	VALOR	TOTAL
04.16915751.016	Construção de abrigos p/usuários de transporte coletivo..	108	4.1.1.0	Obras e Instalações.....	20.000,00	20.000,00
04.16915751.017	Construção de muros de arimo no Centro e Bairros da Cidade	109	4.1.1.0	Obras e Instalações	15.000,00	15.000,00
04.16915751.018	Construção de 2 pontes no perímetro urbano sendo: 1 na Astolfo Mota e 1 na Rua Valeriano Sebastião Pagani.....	110	4.1.1.0	Obras e Instalações	60.000,00	60.000,00
04.16915751.019	Pavimentação de 15.000Km2 de lograd. públicos, na cidade e interior do Município.....	111	4.1.1.0	Obras e Instalações.....	250.000,00	250.000,00
04.16915751.020	Ampliação e Melhoria de Pontes e Passarelas no perímetro urbano.....	112	3.1.2.0	Material de Consumo.....	5.000,00	13.000,00
		113	4.1.1.0	Obras e Instalações.....	8.000,00	
				TOT.DA UNID.ORÇAMENTARIA		1.174.000,00

ORÇAMENTO PROGRAMA - EXERCÍCIO = 1995

ÓRGÃO: 02 - PREITURA MUNICIPAL DE S. DOMINGOS DO NORTE

UNIDADE ORÇAMENTARIA: 05 - SECRETARIA MUNICIPAL DE
EDUCAÇÃO E CULTURA

A handwritten signature in black ink, located in the bottom right corner of the page. The signature is stylized and appears to be a personal name.

PREFEITURA MUNICIPAL DE SÃO DOMINGOS DO NORTE ES

ADENDO III PORTARIA SOF Nº 08, DE 04/02/85

ORÇAMENTO PROGRAMA - EXERCÍCIO 1995

ANEXO 2, DA LEI Nº 4.320/64

R\$ 1,00

ORGÃO: 02 - PREFEITURA MUNICIPAL DE SÃO DOMINGOS DO NORTE
 UNIDADE ORÇAMENTARIA: 05 - SEC. MUN. DE EDUCAÇÃO E CULTURA

NATUREZA DA DESPESA

CODIGO		DESDOBRAMENTO	ELEMENTO	CATEG. ECONOMICA
08	EDUCAÇÃO E CULTURA			
07	ADMINISTRAÇÃO			
021	ADMINISTRAÇÃO GERAL			
3.0.0.0	DESPESAS CORRENTES			67.000,00
3.1.0.0	DESPESAS DE CUSTEIO		67.000,00	
3.1.1.0	PESSOAL		42.000,00	
3.1.1.1	Pessoal Civil.....	42.000,00		
3.1.2.0	MATERIAL DE CONSUMO.....		10.000,00	
3.1.3.0	SERVIÇOS DE TERCEIROS E ENCARGOS		15.000,00	
3.1.3.1	Remuneração de Serviços Pessoais.....	2.000,00		
3.1.3.2	Outros Serviços e Encargos.....	13.000,00		
4.0.0.0	DESPESAS DE CAPITAL			5.000,00
4.1.0.0	INVESTIMENTOS		5.000,00	
4.1.2.0	EQUIPAMENTOS E MATERIAL PERMANENTE.....		5.000,00	

TOTAL

72.000,00

PREFEITURA MUNICIPAL DE SÃO DOMINGOS DO NORTE ES

ADENDO III PORTARIA SOF Nº 08, DE 04/02/85

ORÇAMENTO PROGRAMA - EXERCÍCIO 1995

ANEXO 2, DA LEI Nº 4.320/64

R\$ 1,00

ORGAO: 02 - PREFEITURA MUNICIPAL DE SÃO DOMINGOS DO NORTE
 UNIDADE ORÇAMENTARIA: 05 - SEC. MUN. DE EDUCAÇÃO E CULTURA

NATUREZA DA DESPESA

CODIGO	DESDOBRAMENTO	ELEMENTO	CATEG. ECONOMICA
08	EDUCAÇÃO E CULTURA		
41	EDUCAÇÃO DA CRIANÇA DE 0 A 6 ANOS		
185	CRECHE		
3.0.0.0	DESPESAS CORRENTES		17.633,00
3.1.0.0	DESPESAS DE CUSTEIO	17.633,00	
3.1.1.0	PESSOAL	11.633,00	
3.1.1.1	Pessoal Civil.....	11.633,00	
3.1.2.0	MATERIAL DE CONSUMO.....	4.000,00	
3.1.3.0	SERVIÇOS DE TERCEIROS E ENCARGOS	2.000,00	
3.1.3.2	Outros Serviços e Encargos.....	2.000,00	
4.0.0.0	DESPESAS DE CAPITAL		35.000,00
4.1.0.0	INVESTIMENTOS	35.000,00	
4.1.1.0	OBRAS E INSTALAÇÕES.....	30.000,00	
4.1.2.0	EQUIPAMENTOS E MATERIAL PERMANENTE.....	5.000,00	

TOTAL

52.633,00

PREFEITURA MUNICIPAL DE SAO DOMINGOS DO NORTE ES

ADENDO III PORTARIA SOF Nº 08, DE 04/02/85

ORÇAMENTO PROGRAMA - EXERCICIO 1995

ANEXO 2, DA LEI Nº 4.320/64

R\$ 1,00

ORGAO: 02 - PREFEITURA MUNICIPAL DE SAO DOMINGOS DO NORTE
 UNIDADE ORÇAMENTARIA: 05 - SEC.MUN.DE EDUCAÇÃO E CULTURA

NATUREZA DA DESPESA

CODIGO		DESDOBRAMENTO	ELEMENTO	CATEG.ECONOMICA
08	EDUCAÇÃO E CULTURA			
41	EDUCAÇÃO DA CRIANÇA DE 0 A 6 ANOS			
190	EDUCAÇÃO PRÉ-ESCOLAR			
3.0.0.0	DESPESAS CORRENTES			33.000,00
3.1.0.0	DESPESAS DE CUSTEIO		33.000,00	
3.1.1.0	PESSOAL		20.000,00	
3.1.1.1	Pessoal Civil.....	20.000,00		
3.1.2.0	MATERIAL DE CONSUMO.....		10.000,00	
3.1.3.0	SERVIÇOS DE TERCEIROS E ENCARGOS		3.000,00	
3.1.3.2	Outros Serviços e Encargos.....	3.000,00		
4.0.0.0	DESPESAS DE CAPITAL			15.000,00
4.1.0.0	INVESTIMENTOS		15.000,00	
4.1.2.0	EQUIPAMENTOS E MATERIAL PERMANENTE.....		15.000,00	

TOTAL

48.000,00

PREFEITURA MUNICIPAL DE SAO DOMINGOS DO NORTE ES

ADENDO III PORTARIA SOF No 08, DE 04/02/85

ORÇAMENTO PROGRAMA - EXERCICIO 1995

ANEXO 2, DA LEI No 4.320/64

R\$ 1,00

ORGÃO: 02 - PREFEITURA MUNICIPAL DE SAO DOMINGOS DO NORTE
UNIDADE ORÇAMENTARIA: 05 - SEC.MUN.DE EDUCAÇÃO E CULTURA

NATUREZA DA DESPESA

CODIGO		DESDOBRAMENTO	ELEMENTO	CATEG.ECONOMICA
08	EDUCAÇÃO E CULTURA			
44	ENSINO SUPERIOR			
235	BOLSAS DE ESTUDO			
3.0.0.0	DESPESAS CORRENTES			28.000,00
3.2.0.0	TRANSFERENCIAS CORRENTES		28.000,00	
3.2.5.0	TRANSFERENCIAS A PESSOAS	28.000,00		
3.2.5.4	Apoio Financeiro a Estudantes.....	28.000,00		

TOTAL

28.000,00

PREFEITURA MUNICIPAL DE SAO DOMINGOS DO NORTE ES

ADENDO III PORTARIA SOF Nº 08, DE 04/02/85

ORÇAMENTO PROGRAMA - EXERCICIO 1995

ANEXO 2, DA LEI Nº 4.320/64

R\$ 1,00

ORÇAO: 02 - PREFEITURA MUNICIPAL DE SAO DOMINGOS DO NORTE
 UNIDADE ORÇAMENTARIA: 05 - SEC.MUN.DE EDUCAÇÃO E CULTURA

NATUREZA DA DESPESA

CODIGO	DESDOBRAMENTO	ELEMENTO	CATEG.ECONOMICA
08	EDUCAÇÃO E CULTURA		
42	ENSINO FUNDAMENTAL		
188	ENSINO REGULAR		
3.0.0.0	DESPESAS CORRENTES		170.000,00
3.1.0.0	DESPESAS DE CUSTEIO	170.000,00	
3.1.1.0	PESSOAL	70.000,00	
3.1.1.1	Pessoal Civil.....	70.000,00	
3.1.2.0	MATERIAL DE CONSUMO.....	70.000,00	
3.1.3.0	SERVIÇOS DE TERCEIROS E ENCARGOS	30.000,00	
3.1.3.1	Remuneração de Serviços Pessoais.....	10.000,00	
3.1.3.2	Outros Serviços e Encargos.....	20.000,00	
4.0.0.0	DESPESAS DE CAPITAL		540.000,00
4.1.0.0	INVESTIMENTOS	540.000,00	
4.1.1.0	OBRAS E INSTALAÇÕES.....	485.000,00	
4.1.2.0	EQUIPAMENTOS E MATERIAL PERMANENTE.....	55.000,00	
TOTAL			710.000,00

PREFEITURA MUNICIPAL DE SAO DOMINGOS DO NORTE ES

ADENDO III PORTARIA SOF No 08, DE 04/02/85

ORÇAMENTO PROGRAMA - EXERCICIO 1995

ANEXO 2, DA LEI No 4.320/64

R\$ 1,00

ORGAO: 02 - PREFEITURA MUNICIPAL DE SAO DOMINGOS DO NORTE
UNIDADE ORÇAMENTARIA: 05 - SEC.MUN.DE EDUCAÇÃO E CULTURA

NATUREZA DA DESPESA

CODIGO	DESDOBRAMENTO	ELEMENTO	CATEG.ECONOMICA
08	EDUCAÇÃO E CULTURA		
45	ENSINO SUPLETIVO		
216	CURSOS DE APRENDIZAGEM		
3.0.0.0	DESPESAS CORRENTES		8.000,00
3.1.0.0	DESPESAS DE CUSTEIO	8.000,00	
3.1.2.0	MATERIAL DE CONSUMO.....	3.000,00	
3.1.3.0	SERVIÇOS DE TERCEIROS E ENCARGOS.....	5.000,00	
3.1.3.2	Outros Serviços e Encargos.....	5.000,00	

TOTAL

8.000,00

PREFEITURA MUNICIPAL DE SÃO DOMINGOS DO NORTE ES

ADENDO III PORTARIA SOF Nº 08, DE 04/02/85

ORÇAMENTO PROGRAMA - EXERCÍCIO 1995

ANEXO 2, DA LEI Nº 4.320/64

R\$ 1,00

ORÇAO: 02 - PREFEITURA MUNICIPAL DE SÃO DOMINGOS DO NORTE
UNIDADE ORÇAMENTARIA: 05 - SEC. MUN. DE EDUCAÇÃO E CULTURA

NATUREZA DA DESPESA

CODIGO		DESDOBRAMENTO	ELEMENTO	CATEG. ECONOMICA
08	EDUCAÇÃO E CULTURA			
45	ENSINO SUPLETIVO			
217	TREINAMENTO DE RECURSOS HUMANOS			
3.0.0.0	DESPESAS CORRENTES			31.000,00
3.1.0.0	DESPESAS DE CUSTEIO		31.000,00	
3.1.1.0	PESSOAL		8.000,00	
3.1.1.1	Pessoal Civil.....	8.000,00		
3.1.2.0	MATERIAL DE CONSUMO.....		8.000,00	
3.1.3.0	SERVIÇOS DE TERCEIROS E ENCARGOS		15.000,00	
3.1.3.1	Remuneração de Serviços Pessoais.....	10.000,00		
3.1.3.2	Outros Serviços e Encargos.....	5.000,00		

TOTAL

31.000,00

PREFEITURA MUNICIPAL DE SÃO DOMINGOS DO NORTE ES

ADENDO III PORTARIA SGF Nº 08, DE 04/02/85

ORÇAMENTO PROGRAMA - EXERCÍCIO 1995

ANEXO 2, DA LEI Nº 4.320/64

R\$ 1,00

ORGAO: 02 - PREFEITURA MUNICIPAL DE SÃO DOMINGOS DO NORTE
 UNIDADE ORÇAMENTARIA: 05 - SEC.MUN.DE EDUCAÇÃO E CULTURA

NATUREZA DA DESPESA

CODIGO	DESDOBRAMENTO	ELEMENTO	CATEG.ECONOMICA
08	EDUCAÇÃO E CULTURA		
46	EDUCAÇÃO FISICA E DESPORTOS		
224	DESPORTO AMADOR		
3.0.0.0	DESPESAS CORRENTES		8.000,00
3.1.0.0	DESPESAS DE CUSTEIO	8.000,00	
3.1.2.0	MATERIAL DE CONSUMO.....	5.000,00	
3.1.3.0	SERVIÇOS DE TERCEIROS E ENCARGOS	3.000,00	
3.1.3.2	Outros Serviços e Encargos.....	3.000,00	
4.0.0.0	DESPESAS DE CAPITAL		60.000,00
4.1.0.0	INVESTIMENTOS	60.000,00	
4.1.2.0	OBRAS E INSTALAÇÕES.....	60.000,00	

TOTAL

68.000,00

PREFEITURA MUNICIPAL DE SAO DOMINGOS DO NORTE ES

ADENDO III PORTARIA SOF Nº 08, DE 04/02/85

ORÇAMENTO PROGRAMA - EXERCICIO 1995

ANEXO 2, DA LEI Nº 4.320/64

R\$ 1,00

ORGAO: 02 - PREFEITURA MUNICIPAL DE SAO DOMINGOS DO NORTE
 UNIDADE ORÇAMENTARIA: 05 - SEC.MUN.DE EDUCAÇÃO E CULTURA

NATUREZA DA DESPESA

CODIGO	DESDOBRAMENTO	ELEMENTO	CATEG.ECONOMICA
08	EDUCAÇÃO E CULTURA		
46	EDUCAÇÃO FISICA E DESPORTOS		
228	PARQUES RECREATIVOS E DESPORTIVOS		
3.0.0.0	DESPESAS CORRENTES		13.000,00
3.1.0.0	DESPESAS DE CUSTEIO	13.000,00	
3.1.2.0	MATERIAL DE CONSUMO.....	3.000,00	
3.1.3.0	SERVIÇOS DE TERCEIROS E ENCARGOS	10.000,00	
3.1.3.2	Outros Serviços e Encargos.....	10.000,00	
4.0.0.0	DESPESAS DE CAPITAL		20.000,00
4.1.0.0	INVESTIMENTOS	20.000,00	
4.1.2.0	OBRAS E INSTALAÇÕES.....	20.000,00	

TOTAL

33.000,00

PREFEITURA MUNICIPAL DE SÃO DOMINGOS DO NORTE ES

ADENDO III PORTARIA SOF Nº 08, DE 04/02/85

ORÇAMENTO PROGRAMA - EXERCICIO 1995

ANEXO 2, DA LEI Nº 4.320/64

R\$ 1,00

ORGAO: 02 - PREFEITURA MUNICIPAL DE SÃO DOMINGOS DO NORTE
 UNIDADE ORÇAMENTARIA: 05 - SEC.MUN.DE EDUCAÇÃO E CULTURA

NATUREZA DA DESPESA

CODIGO	DESDOBRAMENTO	ELEMENTO	CATEG.ECONOMICA
08	EDUCAÇÃO E CULTURA		
47	ASSISTENCIA A EDUCANDOS		
239	TRANSPORTE ESCOLAR		
3.0.0.0	DESPESAS CORRENTES		107.000,00
3.1.0.0	DESPESAS DE CUSTEIO		
3.1.1.0	PESSOAL		
3.1.1.1	Pessoal Civil.....	32.000,00	
3.1.2.0	MATERIAL DE CONSUMO.....		
3.1.3.0	SERVIÇOS DE TERCEIROS E ENCARGOS		
3.1.3.1	Remuneração de Serviços Pessoais.....	10.000,00	
3.1.3.2	Outros Serviços e Encargos.....	25.000,00	
4.0.0.0	DESPESAS DE CAPITAL		70.000,00
4.1.0.0	INVESTIMENTOS		
4.1.2.0	EQUIPAMENTOS E MATERIAL PERMANENTE.....		

TOTAL

177.000,00

PREFEITURA MUNICIPAL DE SAO DOMINGOS DO NORTE ES

ADENDO III PORTARIA SOF Nº 08, DE 04/02/85

ORÇAMENTO PROGRAMA - EXERCICIO 1995

ANEXO 2, DA LEI Nº 4.320/64

R\$ 1,00

ORGÃO: 02 - PREFEITURA MUNICIPAL DE SAO DOMINGOS DO NORTE
UNIDADE ORÇAMENTARIA: 05 - SEC.MUN.DE EDUCAÇÃO E CULTURA

NATUREZA DA DESPESA

CODIGO		DESDOBRAMENTO	ELEMENTO	CATEG.ECONOMICA
08	EDUCAÇÃO E CULTURA			
47	ASSISTENCIA A EDUCANDOS			
427	ALIMENTAÇÃO E NUTRIÇÃO			
3.0.0.0	DESPEAS CORRENTES			23.000,00
3.1.0.0	DESPEAS DE CUSTEIO		23.000,00	
3.1.2.0	MATERIAL DE CONSUMO.....		20.000,00	
3.1.3.0	SERVIÇOS DE TERCEIROS E ENCARGOS		3.000,00	
3.1.3.2	Outros Serviços e Encargos.....	3.000,00		
4.0.0.0	DESPEAS DE CAPITAL			5.000,00
4.1.0.0	INVESTIMENTOS		5.000,00	
4.1.2.0	EQUIPAMENTOS E MATERIAL PERMANENTE.....		5.000,00	

23.000,00

PREFEITURA MUNICIPAL DE SAO DOMINGOS DO NORTE ES

ADENDO III PORTARIA SOF Nº 08, DE 04/02/85

ORÇAMENTO PROGRAMA - EXERCICIO

ANEXO 2, DA LEI Nº 4.320/64

R\$ 1,00

ORÇAO: 02 - PREFEITURA MUNICIPAL DE SAO DOMINGOS DO NORTE
 UNIDADE ORÇAMENTARIA: 05 - SEC.MUN.DE EDUCAÇÃO E CULTURA

NATUREZA DA DESPESA

CODIGO		DESDOBRAMENTO	ELEMENTO	CATEG.ECONOMICA
08	EDUCAÇÃO E CULTURA			
48	CULTURA			
247	DIFUSÃO CULTURAL			
3.0.0.0	DESPESAS CORRENTES			13.000,00
3.1.0.0	DESPESAS DE CUSTEIO		13.000,00	
3.1.2.0	MATERIAL DE CONSUMO.....		6.000,00	
3.1.3.0	SERVIÇOS DE TERCEIROS E ENCARGOS		7.000,00	
3.1.3.2	Outros Serviços e Encargos.....	7.000,00		
4.0.0.0	DESPESAS DE CAPITAL			30.000,00
4.1.0.0	INVESTIMENTOS		30.000,00	
4.1.1.0	OBRAS E INSTALAÇÕES.....		22.000,00	
4.1.2.0	EQUIPAMENTOS E MATERIAL PERMANENTE.....		8.000,00	

TOTAL

43.000,00

PREFEITURA MUNICIPAL DE SAO DOMINGOS DO NORTE ES

ADENDO III PORTARIA SOF No 08, DE 04/02/85

ORÇAMENTO PROGRAMA - EXERCICIO 1995

ANEXO 2, DA LEI No 4.320/64

R\$ 1,00

ORGAO: 02 - PREFEITURA MUNICIPAL DE SAO DOMINGOS DO NORTE
UNIDADE ORÇAMENTARIA: 05 - SEC.MUN.DE EDUCAÇÃO E CULTURA

NATUREZA DA DESPESA

CODIGO		DESDOBRAMENTO	ELEMENTO	CATEG.ECONOMICA
08	EDUCAÇÃO E CULTURA			
49	EDUCAÇÃO ESPECIAL			
252	EDUCAÇÃO COMPENSATORIA			
3.0.0.0	DESPESAS CORRENTES			15.000,00
3.1.0.0	DESPESAS DE CUSTEIO		15.000,00	
3.1.2.0	MATERIAL DE CONSUMO.....		8.000,00	
3.1.3.0	SERVIÇOS DE TERCEIROS E ENCARGOS		7.000,00	
3.1.3.2	Outros Serviços e Encargos.....	7.000,00		

TOTAL

15.000,00

PREFEITURA MUNICIPAL DE SÃO DOMINGOS DO NORTE - ES

ADENDO V

PORTARIA SOf Nº 08, DE 04/02/85

ORÇAMENTO PROGRAMA - EXERCÍCIO 1995

ANEXO 6, DA LEI Nº 4.320/64

R\$ 1,00

ORÇAO: 02 - PREFEITURA MUNICIPAL DE SÃO DOMINGOS DO NORTE
UNIDADE ORÇAMENTARIA: 05 - SECRETARIA MUNICIPAL DE EDUCAÇÃO E CULTURA

PROGRAMA DE TRABALHO

CODIGO	ESPECIFICAÇÃO	PROJETOS	ATIVIDADES	TOTAL
08	EDUCAÇÃO E CULTURA	753.000,00	560.633,00	1.313.633,00
07	ADMINISTRAÇÃO	-	72.000,00	72.000,00
021	ADMINISTRAÇÃO GERAL	-	72.000,00	72.000,00
05.08070212.027	Manutenção da Direção Técnica Admin. do Ensino	-	72.000,00	72.000,00
41	EDUCAÇÃO DA CRIANÇA DE 0 A 6 ANOS	30.000,00	70.633,00	100.633,00
185	CRECHE	30.000,00	22.633,00	52.633,00
05.08411852.028	Manutenção e equipamento de creche.....	-	22.633,00	22.633,00
05.08411851.021	Construção de Creche no Bairro Niteroi, na Sede do município.....	30.000,00	-	30.000,00
190	EDUCAÇÃO PRÉ-ESCOLAR	-	48.000,00	48.000,00
05.08411902.029	Manutenção do Ensino Pré-escolar do Município.	-	48.000,00	48.000,00
42	ENSINO FUNDAMENTAL	540.000,00	170.000,00	710.000,00
188	ENSINO REGULAR	540.000,00	170.000,00	710.000,00
05.08421882.030	Manutenção do Ensino Regular do Município.....	-	115.000,00	115.000,00
05.08421881.022	Expansão e melhoria da rede escolar, a saber: Construção das seguintes Escolas: EPG Divisa, E.U. São Paulo da Cruz e E.U. Barra do Braço do Sul Reforma e ampliação das seguintes escolas: EPG Santo Antônio, E.U. Patrimônio São Francisco; EPG Braço do Sul; E.U. Córrego Sabiá; E.U.M. Córrego Dummer; E.U.M. Córrego Seco e E.U Fazenda Covre.....	457.000,00	-	457.000,00

TOTAIS -->

PREFEITURA MUNICIPAL DE SÃO DOMINGOS DO NORTE - ES

ADENDO V

PORTARIA SOF Nº 08, DE 04/02/85

ORÇAMENTO PROGRAMA - EXERCÍCIO 1995

ANEXO 6, DA LEI Nº 4.320/64

R\$ 1,00

ORGAO: 02 - PREFEITURA MUNICIPAL DE SÃO DOMINGOS DO NORTE
 UNIDADE ORÇAMENTARIA: 05 - SECRETARIA MUNICIPAL DE EDUCAÇÃO E CULTURA
 PROGRAMA DE TRABALHO

CODIGO	ESPECIFICAÇÃO	PROJETOS	ATIVIDADES	TOTAL
05.08421881.023	Melhoria nas seguintes Escolas: E.U. Fazenda Dalfior, E.U. Divisa do Sabiá, E.U. Barra do Sabiá, E.U. Sabiá, E.U. Divisa do Cristal, E.U. Córrego Alegre.....	83.000,00	-	83.000,00
05.08421882.031	Equipamento das escolas da rede municipal e estadual, em integração com a SEDU.....	-	55.000,00	55.000,00
44	ENSINO SUPERIOR	-	28.000,00	28.000,00
235	BOLSAS DE ESTUDO	-	28.000,00	28.000,00
05.08442352.032	Ajuda Financeira a Estudantes do Ensino de Graduação, Carentes de Recursos Financeiros...	-	28.000,00	28.000,00
45	ENSINO SUPLETIVO	-	39.000,00	39.000,00
216	CURSOS DE APRENDIZAGEM	-	8.000,00	8.000,00
05.08442352.033	Manutenção de cursos de aprendizagem, ministrados pelo SENAI e outras instituições..	-	8.000,00	8.000,00
217	TREINAMENTO DE RECURSOS HUMANOS	-	31.000,00	31.000,00
05.08452172.034	Treinamento e reciclagem de servidores da área de educação e dos professores das redes estadual de ensino.....	-	31.000,00	31.000,00
46	EDUCAÇÃO FISICA E DESPORTOS	91.000,00	10.000,00	101.000,00
224	DESPORTO AMADOR	68.000,00	-	68.000,00
05.08462241.024	Construção e manutenção de Estádio Municipal e na Sede do Município.....	68.000,00	-	68.000,00
TOTALS -->		---	---	---

PREFEITURA MUNICIPAL DE SÃO DOMINGOS DO NORTE - ES

ADENDO V

PORTARIA SDF Nº 08, DE 04/02/85

ORÇAMENTO PROGRAMA - EXERCÍCIO 1995

ANEXO 6, DA LEI Nº 4.320/64

R\$ 1,00

ORGAO: 02 - PREFEITURA MUNICIPAL DE SÃO DOMINGOS DO NORTE UNIDADE ORÇAMENTARIA: 05 - SECRETARIA MUNICIPAL DE EDUCAÇÃO E CULTURA				
PROGRAMA DE TRABALHO				
CODIGO	ESPECIFICAÇÃO	PROJETOS	ATIVIDADES	TOTAL
228	PARQUES RECREATIVOS E DESPORTIVOS	<u>23.000,00</u>	<u>10.000,00</u>	<u>33.000,00</u>
05.08462282.035	Manutenção de atividades recreativas e desportivas do Município.....	-	10.000,00	10.000,00
05.08462281.025	Construção e melhoria de quadras de esportes, campos de futebol e campos de bola de massa, na sede e no interior.....	23.000,00	-	23.000,00
47	ASSISTENCIA A EDUCANDOS	<u>70.000,00</u>	<u>135.000,00</u>	<u>205.000,00</u>
239	TRANSPORTE ESCOLAR	<u>70.000,00</u>	<u>107.000,00</u>	<u>177.000,00</u>
05.08472392.036	Transporte gratuito a estudantes do Município..	-	107.000,00	107.000,00
05.08472391.026	Aquisição de um ônibus escolar.....	70.000,00	-	70.000,00
427	ALIMENTAÇÃO E NUTRIÇÃO	-	<u>28.000,00</u>	<u>28.000,00</u>
05.08474272.037	Equipamento e manutenção específica para o preparo de merenda escolar e instalação de hortas escolares.....	-	28.000,00	28.000,00
48	CULTURA	<u>22.000,00</u>	<u>21.000,00</u>	<u>43.000,00</u>
247	DIFUSÃO CULTURAL	<u>22.000,00</u>	<u>21.000,00</u>	<u>43.000,00</u>
05.08482472.038	Manutenção de Bibliotecas escolares e Biblioteca Pública Municipal.....	-	13.000,00	13.000,00
05.08482472.039	Manutenção de atividades relativas à realização de eventos culturais.....	-	8.000,00	8.000,00
05.08482471.027	Construção e instalação da Biblioteca Pública Municipal.....	22.000,00	-	22.000,00
TOTALS -->		---	---	---

PREFEITURA MUNICIPAL DE SÃO DOMINGOS DO NORTE - ES

ADENDO V

PORTARIA SOF Nº 08, DE 04/02/85

ORÇAMENTO PROGRAMA - EXERCÍCIO 1995

ANEXO 6, DA LEI Nº 4.320/64

R\$ 1,00

ORGAO: 02 - PREFEITURA MUNICIPAL DE SÃO DOMINGOS DO NORTE
UNIDADE ORÇAMENTARIA: 05 - SECRETARIA MUNICIPAL DE EDUCAÇÃO E CULTURA
PROGRAMA DE TRABALHO

CODIGO	ESPECIFICAÇÃO	PROJETOS	ATIVIDADES	TOTAL
49	EDUCAÇÃO ESPECIAL	-	15.000,00	15.000,00
252	EDUCAÇÃO COMPENSATORIA	-	15.000,00	15.000,00
05.08492522.040	Manutenção das atividades voltadas ao ensino para portadores de necessidades educativas especiais.....	-	15.000,00	15.000,00
TOTALS -->		753.000,00	560.633,00	1.313.633,00

PREFEITURA MUNICIPAL DE SAO DOMINGOS DO NORTE - ES - ORÇAMENTO PROGRAMA

CLASSIFICAÇÃO FUNCIONAL PROGRAMÁTICA		CLASSIFICAÇÃO ECONÔMICA				TOTAL
CODIGO	PROJETO/ATIVIDADE	CONTR.	CODIGO	ELEMENTO DE DESPESA	VALOR	TOTAL
05.08080212.027	Manutenção da Direção Técnica e Administ.do Ensino.....	114	3.1.1.1	Pessoal Civil.....	42.000,00	72.000,00
		115	3.1.2.0	Material de Consumo....	10.000,00	
		116	3.1.3.1	Remun.de Serv.Pessoais.	2.000,00	
		117	3.1.3.2	Outros Serv. e Encargos	13.000,00	
		118	4.1.2.0	Equip.e Mat.Permanente.	5.000,00	
05.08411852.028	Manutenção e Equipamentos de Creche.....	119	3.1.1.1	Pessoal Civil.....	11.633,00	22.633,00
		120	3.1.2.0	Material de Consumo....	4.000,00	
		121	3.1.3.2	Outros Serv. e Encargos	2.000,00	
		122	4.1.2.0	Equip.e Mat.Permanente.	5.000,00	
05.08411851.021	Construção de Creche no Bairro Niterói, na Sede do Município.....	123	4.1.1.0	Obras e Instalações....	30.000,00	30.000,00
05.08411902.029	Manutenção do ensino Pré-Escolar do Município.....	124	3.1.1.1	Pessoal Civil.....	20.000,00	48.000,00
		125	3.1.2.0	Material de Consumo....	10.000,00	
		126	3.1.3.2	Outros Serv. e Encargos	3.000,00	
		127	4.1.2.0	Equip.e Mat.Permanente.	15.000,00	
05.08421882.030	Manutenção do Ensino Regular do Município.....	128	3.1.1.1	Pessoal Civil.....	70.000,00	115.000,00
		129	3.1.2.0	Material de Consumo....	40.000,00	
		130	3.1.3.2	Outros Serv.e Encargos.	5.000,00	
05.08421881.022	Construção e melhoria da rede escolar, a saber: Construção das seguintes escolas: EFG Divisa; EUS S. Paulo da Cruz e E.U.B. Barra do Braço do Sul					

PREFEITURA MUNICIPAL DE SÃO DOMINGOS DO NORTE - ES - ORÇAMENTO PROGRAMA

ORGÃO: 02 - PREFEITURA MUNICIPAL DE SÃO DOMINGOS DO NORTE		QUADRO DE DETALHAMENTO DA DESPESA (R D D)			EXERCÍCIO	
UNIDADE ORÇAMENTARIA: 05 - SECRETARIA MUNICIPAL DE EDUCAÇÃO E CULTURA		R\$ 1,00			* 1.995 *	
CLASSIFICAÇÃO FUNCIONAL PROGRAMÁTICA		CLASSIFICAÇÃO ECONÔMICA				
CODIGO	PROJETO/ATIVIDADE	CONTR.	CODIGO	ELEMENTO DE DESPESA	VALOR	TOTAL
	Reforma e ampliação das seguintes Escolas: EPG Santo Antônio, E.U Patrimônio São Francisco, EPG Braço do Sul, E.U. Córrego Sabiá, E.U.M. Córrego Dummer, E.U.M. Córrego Seco e E.U. Fazenda Cobre.....	131	4.1.1.0	Obras e Instalações.....	457.000,00	457.000,00
05.08421881.023	Melhoria nas seguintes Escolas: E.U. Fazenda Dalfior, E.U. Divisa do Sabiá, E.U. Barra do Sabiá, E.U. Sabiá, E.U. Divisa do Cristal, E.U. Córrego Alegre.....	132 133 134 135	3.1.2.0 3.1.3.1 3.1.3.2 4.1.2.0	Material de Consumo..... Remun. Serv. Pessoais... Outros Serv. e Encargos. Obras e Instalações.....	30.000,00 10.000,00 15.000,00 28.000,00	83.000,00
05.08421882.031	Equipamento das escolas da rede municipal e estadual, em integração com a SEDU....	136	4.1.2.0	Equip.e Mat.Permanente.	55.000,00	55.000,00
05.08442352.032	Ajuda Financeira a Estudant. do Ens.de Graduação carentes de Recursos Financeiros.....	137	3.2.5.4	Apoio Finan.a Estudantes	28.000,00	28.000,00
05.08452162.033	Manutenção de cursos de aprendizagem, ministrado pelo SENAI e outras Instituições.....	138 139	3.1.2.0 3.1.3.2	Material de Consumo..... Outros Serv. e Encargos.	3.000,00 5.000,00	8.000,00
05.08452172.034	Treinamento e reciclagem de servidores da área de educação e dos professores da rede municipal e estadual de ensino.....	140 141 142 143	3.1.1.1 3.1.2.0 3.1.3.1 3.1.3.2	Pessoal Civil..... Material de Consumo.... Remun.de Serv.Pessoais. Outros Serv. e Encargos	8.000,00 8.000,00 10.000,00 5.000,00	31.000,00

Djavan

PREFEITURA MUNICIPAL DE SÃO DOMINGOS DO NORTE - ES - ORÇAMENTO PROGRAMA

ORGÃO: 02 - PREFEITURA MUNICIPAL DE SÃO DOMINGOS DO NORTE		QUADRO DE DETALHAMENTO DA DESPESA (R D D)			EXERCÍCIO	
UNIDADE ORÇAMENTARIA: 05 - SECRETARIA MUNICIPAL DE EDUCAÇÃO E CULTURA		R\$ 1,00			* 1.995 *	
CLASSIFICAÇÃO FUNCIONAL PROGRAMÁTICA		CLASSIFICAÇÃO ECONÔMICA				
CODIGO	PROJETO/ATIVIDADE	CONTR.	CODIGO	ELEMENTO DE DESPESA	VALOR	TOTAL
05.08452241.024	Construção e manutenção de Estádio Municipal, na Sede do Município.....	144	3.1.2.0	Material de Consumo....	5.000,00	68.000,00
		145	3.1.3.2	Outros Serv. e Encargos	3.000,00	
		146	4.1.1.0	Obras e Instalações....	60.000,00	
05.08462282.035	Manutenção de atividades recreativas e desportivas do Município.....	147	3.1.2.0	Material de Consumo....	2.000,00	10.000,00
		148	3.1.3.2	Outros Serv. e Encargos	8.000,00	
05.08462281.025	Construção e Melhoria de quadras de esportes, campos de futebol e campos de bola de massa, na sede e no Interior.....	149	3.1.2.0	Material de Consumo....	1.000,00	23.000,00
		150	3.1.3.2	Outros Serv. e Encargos	2.000,00	
		151	4.1.1.0	Obras e Instalações....	20.000,00	
05.08472392.036	Transporte gratuito a estudantes do Município.....	152	3.1.1.1	Pessoal Civil.....	32.000,00	107.000,00
		153	3.1.2.0	Material de Consumo....	40.000,00	
		154	3.1.3.1	Rem. de Serv. Pessoais.	10.000,00	
		155	3.1.3.2	Outros Serv. e Encargos	25.000,00	
05.08472391.026	Aquisição de 01 Onibus escolar.....	156	4.1.2.0	Equip.e Mat.Permanente.	70.000,00	70.000,00
05.08474272.037	Equipamentos e manutenção específica para o preparo de merenda escolar e instalação de hortas escolares.....	157	3.1.2.0	Material de Consumo....	20.000,00	28.000,00
		158	3.1.3.2	Outros Serv. e Encargos	3.000,00	
		159	4.1.2.0	Equip.e Mat.Permanente.	5.000,00	
05.08482472.038	Manutenção de Bibliotecas Escolares e Biblioteca Pública Municipal.....	160	3.1.2.0	Material de Consumo....	3.000,00	13.000,00
		161	3.1.3.2	Outros Serv. e Encargos	2.000,00	
		162	4.1.2.0	Equip.e Mat.Permanente.	8.000,00	

PREFEITURA MUNICIPAL DE SÃO DOMINGOS DO NORTE - ES - ORÇAMENTO PROGRAMA

CLASSIFICAÇÃO FUNCIONAL PROGRAMÁTICA		CLASSIFICAÇÃO ECONÔMICA				
CODIGO	PROJETO/ATIVIDADE	CONTR.	CODIGO	ELEMENTO DE DESPESA	VALOR	TOTAL
05.08482472.039	Manutenção de atividades re- lativas à realização de even- tos culturais.....	163	3.1.2.0	Material de Consumo....	3.000,00	8.000,00
		164	3.1.3.2	Outros Serv. e Encargos	5.000,00	
05.08482471.027	Construção e Instalação de Biblioteca Pública Municipal	165	4.1.1.0	Obras e Instalações....	22.000,00	22.000,00
05.08492522.040	Manutenção de atividades voltadas ao ensino para por- tadores de necessidade edu- cativas especiais.....	166	3.1.2.0	Material de Consumo....	8.000,00	15.000,00
		167	3.1.3.2	Outros Serv. e Encargos	7.000,00	
				TOTAL UNID.ORÇAMETARIA		1.313.633,00

ORÇAMENTO PROGRAMA - EXERCICIO = 1995

ORGAO: 02 - PREITURA MUNICIPAL DE S. DOMINGOS DO NORTE

UNIDADE ORÇAMENTARIA: 06 - SECRETARIA MUNICIPAL DE
SAUDE E AÇÃO SOCIAL

A handwritten signature in black ink, located in the bottom right corner of the page. The signature is stylized and appears to be a personal name.

PREFEITURA MUNICIPAL DE SAO DOMINGOS DO NORTE ES

ADENDO III PORTARIA SOF No 08, DE 04/02/85

ORÇAMENTO PROGRAMA - EXERCICIO 1995

ANEXO 2, DA LEI No 4.320/64

R\$ 1,00

ORGAO: 02 - PREFEITURA MUNICIPAL DE SAO DOMINGOS DO NORTE
 UNIDADE ORÇAMENTARIA: 06 - SEC.MUN.DE SAUDE E AÇÃO SOCIAL

NATUREZA DA DESPESA

CODIGO		DESDOBRAMENTO	ELEMENTO	CATEG.ECONOMICA
10	HABITAÇÃO E URBANISMO			
57	HABITAÇÃO			
316	HABITAÇÕES URBANAS			
3.0.0.0	DESPESAS CORRENTES			10.000,00
3.1.0.0	DESPESAS DE CUSTEIO		10.000,00	
3.1.2.0	MATERIAL DE CONSUMO.....		2.000,00	
3.1.3.0	SERVIÇOS DE TERCEIROS E ENCARGOS		8.000,00	
3.1.3.2	Outros Serviços e Encargos.....	8.000,00		
4.0.0.0	DESPESAS DE CAPITAL			40.000,00
4.1.0.0	INVESTIMENTOS		40.000,00	
4.1.2.0	OBRAS E INSTALAÇÕES.....		40.000,00	

TOTAL

50.000,00

PREFEITURA MUNICIPAL DE SÃO DOMINGOS DO NORTE ES

ADENDO III PORTARIA SDF Nº 08, DE 04/02/85

ORÇAMENTO PROGRAMA - EXERCÍCIO 1995

ANEXO 2, DA LEI Nº 4.320/64

R\$ 1,00

ORÇAO: 02 - PREFEITURA MUNICIPAL DE SÃO DOMINGOS DO NORTE
UNIDADE ORÇAMENTARIA: 06 - SEC.MUN.DE SAÚDE E AÇÃO SOCIAL

NATUREZA DA DESPESA

CODIGO		DESDOBRAMENTO	ELEMENTO	CATEG.ECONOMICA
10	HABITAÇÃO E URBANISMO			
57	HABITAÇÃO			
317	HABITAÇÕES RURAIS			
3.0.0.0	DESPESAS CORRENTES			10.000,00
3.1.0.0	DESPESAS DE CUSTEIO		10.000,00	
3.1.2.0	MATERIAL DE CONSUMO.....		2.000,00	
3.1.3.0	SERVIÇOS DE TERCEIROS E ENCARGOS		8.000,00	
3.1.3.2	Outros Serviços e Encargos.....	8.000,00		
4.0.0.0	DESPESAS DE CAPITAL			40.000,00
4.1.0.0	INVESTIMENTOS		40.000,00	
4.1.2.0	OBRAS E INSTALAÇÕES.....		40.000,00	

TOTAL

50.000,00

PREFEITURA MUNICIPAL DE SAO DOMINGOS DO NORTE ES

ADENDO III PORTARIA SOF Nº 08, DE 04/02/85

ORÇAMENTO PROGRAMA - EXERCICIO 1995

ANEXO 2, DA LEI Nº 4.320/64

R\$ 1,00

ORGAO: 02 - PREFEITURA MUNICIPAL DE SAO DOMINGOS DO NORTE
 UNIDADE ORÇAMENTARIA: 06 - SEC.MUN.DE SAUDE E AÇÃO SOCIAL

NATUREZA DA DESPESA

CODIGO		DESDOBRAMENTO	ELEMENTO	CATEG.ECONOMICA
13	SAUDE E SANEAMENTO			
75	SAUDE			
428	ASSISTENCIA MEDICA E SANITARIA			
3.0.0.0	DESPESAS CORRENTES			150.000,00
3.2.0.0	TRANSFERENCIAS CORRENTES		150.000,00	
3.2.1.0	TRANSFERENCIAS INTRAGOVERNAMENTAIS		150.000,00	
3.2.1.4	Contribuições a Fundos.....	150.000,00		
4.0.0.0	DESPESAS DE CAPITAL			300.000,00
4.3.0.0	INVESTIMENTOS		300.000,00	
4.3.1.0	TRANSFERENCIAS INTRAGOVERNAMENTAIS		300.000,00	
4.3.1.3	Contribuições a Fundos.....	300.000,00		

TOTAL

450.000,00

PREFEITURA MUNICIPAL DE SAO DOMINGOS DO NORTE ES

ADENDO III PORTARIA SOF Nº 08, DE 04/02/85

ORÇAMENTO PROGRAMA - EXERCICIO 1995

ANEXO 2, DA LEI Nº 4.320/64

R\$ 1,00

ORGÃO: 02 - PREFEITURA MUNICIPAL DE SAO DOMINGOS DO NORTE
 UNIDADE ORÇAMENTARIA: 06 - SEC.MUN.DE SAUDE E AÇÃO SOCIAL

NATUREZA DA DESPESA

CODIGO		DESDOBRAMENTO	ELEMENTO	CATEG.ECONOMICA
15	ASSISTENCIA E PREVIDENCIA			
81	ASSISTENCIA			
021	ADMINISTRAÇÃO GERAL			
3.0.0.0	DESPESAS CORRENTES			12.000,00
3.1.0.0	DESPESAS DE CUSTEIO		<u>12.000,00</u>	
3.1.1.0	PESSOAL		8.000,00	
3.1.1.1	Pessoal Civil.....	8.000,00		
3.1.2.0	MATERIAL DE CONSUMO.....		2.000,00	
3.1.3.0	SERVIÇOS DE TERCEIROS E ENCARGOS		2.000,00	
3.1.3.2	Outros Serviços e Encargos.....	2.000,00		
4.0.0.0	DESPESAS DE CAPITAL			3.000,00
4.1.0.0	INVESTIMENTOS		<u>3.000,00</u>	
4.1.2.0	EQUIPAMENTOS E MATERIAL PERMANENTE.....		3.000,00	

TOTAL

15.000,00

PREFEITURA MUNICIPAL DE SÃO DOMINGOS DO NORTE ES

ADENDO III PORTARIA SOF Nº 08, DE 04/02/85

ORÇAMENTO PROGRAMA - EXERCÍCIO 1995

ANEXO 2, DA LEI Nº 4.320/64

R\$ 1,00

ORGAO: 02 - PREFEITURA MUNICIPAL DE SÃO DOMINGOS DO NORTE
 UNIDADE ORÇAMENTARIA: 06 - SEC.MUN.DE SAUDE E AÇÃO SOCIAL

NATUREZA DA DESPESA

CODIGO		DESDOBRAMENTO	ELEMENTO	CATEG.ECONOMICA
15	ASSISTENCIA E PREVIDENCIA			
81	ASSISTENCIA			
483	ASSISTENCIA AO MENOR			
3.0.0.0	DESPESAS CORRENTES			30.000,00
3.1.0.0	DESPESAS DE CUSTEIO		30.000,00	
3.1.2.0	MATERIAL DE CONSUMO.....		6.000,00	
3.1.3.0	SERVIÇOS DE TERCEIROS E ENCARGOS		24.000,00	
3.1.3.1	Remuneração de Serviços Pessoais.....	18.000,00		
3.1.3.2	Outros Serviços e Encargos.....	6.000,00		

TOTAL

30.000,00

PREFEITURA MUNICIPAL DE SAO DOMINGOS DO NORTE ES

ADENDO III PORTARIA SOF No 08, DE 04/02/85

ORÇAMENTO PROGRAMA - EXERCICIO 1995

ANEXO 2, DA LEI No 4.320/64

R\$ 1,00

ORGAO: 02 - PREFEITURA MUNICIPAL DE SAO DOMINGOS DO NORTE
UNIDADE ORÇAMENTARIA: 06 - SEC.MUN.DE SAUDE E AÇÃO SOCIAL

NATUREZA DA DESPESA

CODIGO		DESDOBRAMENTO	ELEMENTO	CATEG.ECONOMICA
15	ASSISTENCIA E PREVIDENCIA			
81	ASSISTENCIA			
485	ASSISTENCIA A VELHICE			
3.0.0.0	DESPESAS CORRENTES			5.000,00
3.1.0.0	DESPESAS DE CUSTEIO		5.000,00	
3.1.2.0	MATERIAL DE CONSUMO.....		2.000,00	
3.1.3.0	SERVIÇOS DE TERCEIROS E ENCARGOS		3.000,00	
3.1.3.1	Remuneração de Serviços Pessoais.....	1.000,00		
3.1.3.2	Outros Serviços e Encargos.....	2.000,00		

TOTAL

5.000,00

PREFEITURA MUNICIPAL DE SAO DOMINGOS DO NORTE ES

ADENDO III PORTARIA SOF Nº 08, DE 04/02/85

ORÇAMENTO PROGRAMA - EXERCICIO 1995

ANEXO 2, DA LEI Nº 4.320/64

R\$ 1,00

ORÇAO: 02 - PREFEITURA MUNICIPAL DE SAO DOMINGOS DO NORTE
 UNIDADE ORÇAMENTARIA: 06 - SEC.MUN.DE SAUDE E AÇÃO SOCIAL

NATUREZA DA DESPESA

CODIGO		DESDOBRAMENTO	ELEMENTO	CATEG.ECONOMICA
15	ASSISTENCIA E PREVIDENCIA			
01	ASSISTENCIA			
486	ASSISTENCIA SOCIAL GERAL			
3.0.0.0	DESPESAS CORRENTES			16.000,00
3.1.0.0	DESPESAS DE CUSTEIO		16.000,00	
3.1.2.0	MATERIAL DE CONSUMO.....		3.000,00	
3.1.3.0	SERVIÇOS DE TERCEIROS E ENCARGOS		13.000,00	
3.1.3.1	Remuneração de Serviços Pessoais.....	3.000,00		
3.1.3.2	Outros Serviços e Encargos.....	10.000,00		
4.0.0.0	DESPESAS DE CAPITAL			5.000,00
4.1.0.0	INVESTIMENTOS		5.000,00	
4.1.2.0	EQUIPAMENTOS E MATERIAL PERMANENTE.....		5.000,00	

TOTAL

21.000,00

PREFEITURA MUNICIPAL DE SAO DOMINGOS DO NORTE - ES

ADENDO V

PORTARIA SOF Nº 08, DE 04/02/85

ORÇAMENTO PROGRAMA - EXERCICIO 1995

ANEXO 6, DA LEI Nº 4.320/64

R\$ 1,00

ORÇAO: 02 - PREFEITURA MUNICIPAL DE SAO DOMINGOS DO NORTE
 UNIDADE ORÇAMENTARIA: 06 - SECRETARIA MUNICIPAL DE SAUDE E AÇÃO SOCIAL

PROGRAMA DE TRABALHO

CODIGO	ESPECIFICAÇÃO	PROJETOS	ATIVIDADES	TOTAL
10	HABITAÇÃO E URBANISMO	<u>80.000,00</u>	<u>20.000,00</u>	<u>100.000,00</u>
57	HABITAÇÃO	<u>80.000,00</u>	<u>20.000,00</u>	<u>100.000,00</u>
316	HABITAÇÕES URBANAS	<u>40.000,00</u>	<u>10.000,00</u>	<u>50.000,00</u>
06.10573162.041	Melhoria de habitações das famílias de baixa renda.....	-	10.000,00	10.000,00
06.10573161.028	Construção de moradias para famílias de baixa renda, na zona urbana.....	40.000,00	-	40.000,00
317	HABITAÇÕES RURAIS	<u>40.000,00</u>	<u>10.000,00</u>	<u>50.000,00</u>
06.10573172.042	Melhoria de habitações das famílias de baixa renda, na zona rural.....	-	10.000,00	10.000,00
06.10573171.029	Construção de moradias para famílias de baixa renda, na zona rural.....	40.000,00	-	40.000,00
13	SAUDE E SANEAMENTO	-	<u>450.000,00</u>	<u>450.000,00</u>
75	SAUDE	-	<u>450.000,00</u>	<u>450.000,00</u>
428	ASSISTENCIA MEDICA E SANITARIA	-	<u>450.000,00</u>	<u>450.000,00</u>
06.13754282.043	Contribuições ao Fundo Municipal de Saúde....	-	450.000,00	450.000,00
15	ASSISTENCIA E PREVIDENCIA	-	<u>71.000,00</u>	<u>71.000,00</u>
81	ASSISTENCIA	-	<u>71.000,00</u>	<u>71.000,00</u>
021	ADMINISTRAÇÃO GERAL	-	<u>15.000,00</u>	<u>71.000,00</u>
06.15810212.044	Manutenção dos Serviços de Assistência Social.....	-	15.000,00	15.000,00

TOTAIS ---

PREFEITURA MUNICIPAL DE SAO DOMINGOS DO NORTE - ES

ADENDO V

PORTARIA SOF Nº 08, DE 04/02/85

ORÇAMENTO PROGRAMA - EXERCICIO 1995

ANEXO 6, DA LEI Nº 4.320/64

R\$ 1,00

ORGAO: 02 - PREFEITURA MUNICIPAL DE SAO DOMINGOS DO NORTE
 UNIDADE ORÇAMENTARIA: 06 - SECRETARIA MUNICIPAL DE SAUDE E AÇÃO SOCIAL
 PROGRAMA DE TRABALHO

CODIGO	ESPECIFICAÇÃO	PROJETOS	ATIVIDADES	TOTAL
483	ASSISTENCIA AD MENOR	-	<u>30.000,00</u>	<u>30.000,00</u>
06.15814832.045	Manutenção das atividades de atendimento à Criança e ao Adolescente.....	-	20.000,00	20.000,00
06.15814832.046	Manutenção das atividades envolvendo menores aprendizes.....	-	10.000,00	10.000,00
485	ASSISTENCIA A VELHICE	-	<u>5.000,00</u>	<u>5.000,00</u>
06.15814852.047	Desenvolvimento de ativid. de amparo ao idoso.	-	5.000,00	5.000,00
486	ASSISTENCIA SOCIAL GERAL	-	<u>21.000,00</u>	<u>21.000,00</u>
06.15814862.048	Manutenção de atividades de assistência social a pessoas carentes.....	-	8.000,00	8.000,00
06.15814862.049	Manutenção de cursos diversos, para aperfeiçoamento de mão de obra, objetivando o aumento da renda de famílias carentes.....	-	13.000,00	13.000,00

TOTAIS -->

80.000,00

541.000,00

621.000,00

PREFEITURA MUNICIPAL DE SAO DOMINGOS DO NORTE - ES

ORÇAMENTO PROGRAMA

CLASSIFICAÇÃO FUNCIONAL PROGRAMÁTICA		CLASSIFICAÇÃO ECONÔMICA				EXERCÍCIO
CODIGO	PROJETO/ATIVIDADE	CONTR.	CODIGO	ELEMENTO DE DESPESA	VALOR	TOTAL
06.10573162.041	Melhoria de habitações de famílias de baixa renda.....	168	3.1.2.0	Material de Consumo....	2.000,00	10.000,00
		169	3.1.3.2	Outros Serv. e Encargos	8.000,00	
06.10573161.028	Construção de moradias para famílias de baixa renda, na zona urbana.....	170	4.1.1.0	Obras e Instalações....	40.000,00	40.000,00
06.10573172.042	Melhoria de habitações das famílias de baixa renda, na zona rural.....	171	3.1.2.0	Material de Consumo....	2.000,00	10.000,00
		172	3.1.3.0	Outros Serv.e Encargos.	8.000,00	
06.10573171.029	Construção de moradias para famílias de baixa renda, na zona rural.....	173	4.1.1.0	Obras e Instalações....	40.000,00	40.000,00
06.13754282.043	Contribuições ao Fundo Municipal de Saúde.....	174	3.2.1.4	Contribuições a Fundos.	150.000,00	450.000,00
		175	4.3.1.3	Contribuições a Fundos.	300.000,00	
06.15810212.044	Manutenção dos Serviços de Assistência Social.....	176	3.1.1.1	Pessoal Civil.....	8.000,00	15.000,00
		177	3.1.2.0	Material de Consumo....	2.000,00	
		178	3.1.3.2	Outros Serv.e Encargos.	2.000,00	
		179	4.1.2.0	Equip.e Mat.Permanente.	3.000,00	
06.15814832.045	Manutenção das atividades de atendimento à criança e ao adolescente.....	180	3.1.2.0	Material de Consumo....	6.000,00	20.000,00
		181	3.1.3.1	Remun.de Serv.Pessoais.	8.000,00	
		182	3.1.3.2	Outros Serv.e Encargos.	6.000,00	
06.15814832.046	Manutenção de atividades envolvendo Menores Aprendizizes.	183	3.1.3.1	Remun.de Serv.Pessoais.	10.000,00	10.000,00

PREFEITURA MUNICIPAL DE SAO DOMINGOS DO NORTE - ES - ORÇAMENTO PROGRAMA

CLASSIFICAÇÃO FUNCIONAL PROGRAMÁTICA		CLASSIFICAÇÃO ECONÔMICA				TOTAL
CODIGO	PROJETO/ATIVIDADE	CONTR.	CODIGO	ELEMENTO DE DESPESA	VALOR	TOTAL
06.15814852.047	Desenvolvimento de atividades de amparo ao idoso.....	184	3.1.2.0	Material de Consumo....	2.000,00	
		185	3.1.3.1	Remun.de Serv.Pessoais.	1.000,00	
		186	3.1.3.2	Outros Serv. e Encargos	2.000,00	5.000,00
06.15814862.048	Manutenção de atividades de assistência social a pessoas carentes.....	187	3.1.3.2	Outros Serv. e Encargos	8.000,00	8.000,00
06.15814862.049	Manutenção de cursos diversos, para aperfeiçoamento de mão de obra, objetivando o aumento da renda de famílias carentes.....	188	3.1.2.0	Material de Consumo....	3.000,00	
		189	3.1.3.1	Remun.de Serv.Pessoais.	3.000,00	
		190	3.1.3.2	Outros Serv.e Encargos.	2.000,00	
		191	4.1.2.0	Equip.e Mat.Permanente.	5.000,00	13.000,00
TOTAL UNID.ORÇAMENTARIA						621.000,00

ORÇAMENTO PROGRAMA - EXERCICIO = 1995

ORGAO: 02 - PREITURA MUNICIPAL DE S. DOMINGOS DO NORTE

UNIDADE ORÇAMENTARIA: 07 - SECRETARIA MUNICIPAL DE
AGRICULTURA E MEIO AMBIENTE

A handwritten signature in black ink, located in the bottom right corner of the page. The signature is stylized and appears to be a personal name.

PREFEITURA MUNICIPAL DE SÃO DOMINGOS DO NORTE ES

ADENDO III PORTARIA SOF Nº 08, DE 04/02/85

ORÇAMENTO PROGRAMA - EXERCICIO 1995

ANEXO 2, DA LEI Nº 4.320/64

R\$ 1,00

ORGAO: 02 - PREFEITURA MUNICIPAL DE SÃO DOMINGOS DO NORTE
 UNIDADE ORÇAMENTARIA: 07 - SECRETARIA MUN.AGRICULT.E MEIO AMBIENTE

NATUREZA DA DESPESA

CODIGO	DESDOBRAMENTO	ELEMENTO	CATEG.ECONOMICA
04	AGRICULTURA		
07	ADMINISTRAÇÃO		
021	ADMINISTRAÇÃO GERAL		
3.0.0.0	DESPESAS CORRENTES		107.000,00
3.1.0.0	DESPESAS DE CUSTEIO	<u>89.000,00</u>	
3.1.1.0	PESSOAL	20.000,00	
3.1.1.1	Pessoal Civil.....	20.000,00	
3.1.2.0	MATERIAL DE CONSUMO.....	15.000,00	
3.1.3.0	SERVIÇOS DE TERCEIROS E ENCARGOS	54.000,00	
3.1.3.1	Remuneração de Serviços Pessoais.....	7.000,00	
3.1.3.2	Outros Serviços e Encargos.....	47.000,00	
3.2.0.0	TRANSFERENCIAS CORRENTES	<u>18.000,00</u>	
3.2.3.0	TRANSFERENCIAS A INSTITUIÇÕES PRIVADAS	18.000,00	
3.2.3.1	Subvenções Sociais	<u>18.000,00</u>	
	1 - Associações de Pequenos Produtores Rurais....	18.000,00	
4.0.0.0	DESPESAS DE CAPITAL		15.000,00
4.1.0.0	INVESTIMENTOS	<u>15.000,00</u>	
4.1.2.0	Equipamentos e Material Permanente.....	15.000,00	

TOTAL : 122.000,00

PREFEITURA MUNICIPAL DE SÃO DOMINGOS DO NORTE ES

ADENDO III PORTARIA SDF Nº 08, DE 04/02/85

ORÇAMENTO PROGRAMA - EXERCÍCIO 1995

ANEXO 2, DA LEI Nº 4.320/64

R\$ 1,00

ORGAO: 02 - PREFEITURA MUNICIPAL DE SÃO DOMINGOS DO NORTE
 UNIDADE ORÇAMENTARIA: 07 - SECRETARIA MUN.DE AGRIC.E MEIO AMBIENTE

NATUREZA DA DESPESA

CODIGO		DESDOBRAMENTO	ELEMENTO	CATEG.ECONOMICA
04	AGRICULTURA			
14	PRODUÇÃO VEGETAL			
078	MECANIZAÇÃO AGRICOLA			
3.0.0.0	DESPESAS CORRENTES			24.000,00
3.1.0.0	DESPESAS DE CUSTEIO		24.000,00	
3.1.1.0	PESSOAL		12.000,00	
3.1.1.1	Pessoal Civil.....	12.000,00		
3.1.2.0	MATERIAL DE CONSUMO.....		8.000,00	
3.1.3.0	SERVIÇOS DE TERCEIROS E ENCARGOS		4.000,00	
3.1.3.2	Outros Serviços e Encargos.....	4.000,00		
4.0.0.0	DESPESAS DE CAPITAL			80.000,00
4.1.0.0	INVESTIMENTOS		80.000,00	
4.1.2.0	EQUIPAMENTOS E MATERIAL PERMANENTE.....		80.000,00	

TOTAL

104.000,00

PREFEITURA MUNICIPAL DE SÃO DOMINGOS DO NORTE ES

ADENDO III PORTARIA SOF Nº 08, DE 04/02/85

ORÇAMENTO PROGRAMA - EXERCÍCIO 1995

ANEXO 2, DA LEI Nº 4.320/64

R\$ 1,00

ORGAO: 02 - PREFEITURA MUNICIPAL DE SÃO DOMINGOS DO NORTE
 UNIDADE ORÇAMENTARIA: 07 - SECRETARIA MUN.DE AGRIC.E MEIO AMBIENTE

NATUREZA DA DESPESA

CODIGO		DESDOBRAMENTO	ELEMENTO	CATEG.ECONOMICA
04	AGRICULTURA			
14	PRODUÇÃO VEGETAL			
080	SEMENTES E MUDAS			
3.0.0.0	DESPESAS CORRENTES			53.000,00
3.1.0.0	DESPESAS DE CUSTEIO		53.000,00	
3.1.1.0	PESSOAL		10.000,00	
3.1.1.1	Pessoal Civil.....	10.000,00		
3.1.2.0	MATERIAL DE CONSUMO.....		6.000,00	
3.1.3.0	SERVIÇOS DE TERCEIROS E ENCARGOS		37.000,00	
3.1.3.2	Outros Serviços e Encargos.....	37.000,00		
4.0.0.0	DESPESAS DE CAPITAL			15.000,00
4.1.0.0	INVESTIMENTOS		15.000,00	
4.1.1.0	OBRAS E INSTALAÇÕES.....		15.000,00	
4.1.2.0	EQUIPAMENTOS E MATERIAL PERMANENTE.....			

TOTAL

68.000,00

PREFEITURA MUNICIPAL DE SAO DOMINGOS DO NORTE ES

ADENDO III PORTARIA SOF No 08, DE 04/02/85

ORÇAMENTO PROGRAMA - EXERCICIO 1995

ANEXO 2, DA LEI No 4.320/64

R\$ 1,00

ORGAO: 02 - PREFEITURA MUNICIPAL DE SAO DOMINGOS DO NORTE
 UNIDADE ORÇAMENTARIA: 07 - SECRETARIA MUNIC.DE AGRIC.E MEIO AMBIENTE

NATUREZA DA DESPESA

CODIGO		DESDOBRAMENTO	ELEMENTO	CATEG.ECONOMICA
04	AGRICULTURA			
15	PRODUÇÃO ANIMAL			
088	DESENVOLVIMENTO ANIMAL			
3.0.0.0	DESPESAS CORRENTES			35.000,00
3.1.0.0	DESPESAS DE CUSTEIO		35.000,00	
3.1.2.0	MATERIAL DE CONSUMO.....		10.000,00	
3.1.3.0	SERVIÇOS DE TERCEIRO E ENCARGOS		25.000,00	
3.1.3.2	Outros Serviços e Encargos.....	25.000,00		
4.0.0.0	DESPESAS DE CAPITAL			5.000,00
4.1.0.0	INVESTIMENTOS		5.000,00	
4.1.2.0	EQUIPAMENTOS E MATERIAL PERMANENTE.....		5.000,00	

TOTAL : 40.000,00

PREFEITURA MUNICIPAL DE SAO DOMINGOS DO NORTE ES

ADENDO III PORTARIA SOF No 08, DE 04/02/85

ORÇAMENTO PROGRAMA - EXERCICIO 1995

ANEXO 2, DA LEI No 4.320/64

R\$ 1,00

ORGAO: 02 - PREFEITURA MUNICIPAL DE SAO DOMINGOS DO NORTE
UNIDADE ORÇAMENTARIA: 07 - SECRETARIA MUN.DE AGRIC.E MEIO AMBIENTE

NATUREZA DA DESPESA

CODIGO		DESDOBRAMENTO	ELEMENTO	CATEG.ECONOMICA
04	AGRICULTURA			
18	PROMOÇÃO E EXTENSÃO RURAL			
111	EXTENSÃO RURAL			
3.0.0.0	DESPESAS CORRENTES			12.000,00
3.2.0.0	TRANSFERENCIAS CORRENTES		12.000,00	
3.2.2.0	TRANSFERENCIAS INTERGOVERNAMENTAIS		12.000,00	
3.2.2.4	Transferências a Instituições Multigovernamentais	12.000,00		
	1 - EMATER - ES.....	12.000,00		

TOTAL

12.000,00

PREFEITURA MUNICIPAL DE SAO DOMINGOS DO NORTE ES

ADENDO III PORTARIA SOF No 08, DE 04/02/85

ORÇAMENTO PROGRAMA - EXERCICIO 1995

ANEXO 2, DA LEI No 4.320/64

R\$ 1,00

ORGAO: 02 - PREFEITURA MUNICIPAL DE SAO DOMINGOS DO NORTE
 UNIDADE ORÇAMENTARIA: 07 - SECRETARIA MUN.DE AGRIC.E MEIO AMBIENTE

NATUREZA DA DESPESA

CODIGO		DESDOBRAMENTO	ELEMENTO	CATEG.ECONOMICA
11	INDUSTRIA, COMERCIO E SERVIÇOS			
62	INDUSTRIA			
346	PROMOÇÃO INDUSTRIAL			
3.0.0.0	DESPESAS CORRENTES			8.000,00
3.1.0.0	DESPESAS DE CUSTEIO		8.000,00	
3.1.2.0	MATERIAL DE CONSUMO.....		4.000,00	
3.1.3.0	SERVIÇOS DE TERCEIROS E ENCARGOS		4.000,00	
3.1.3.2	Outros Serviços e Encargos.....	4.000,00		
4.0.0.0	DESPESAS DE CAPITAL			32.000,00
4.2.0.0	INVERSOES FINANCEIRAS		32.000,00	
4.2.1.0	AQUISIÇÃO DE IMOVEIS.....		32.000,00	

TOTAL

40.000,00

PREFEITURA MUNICIPAL DE SAO DOMINGOS DO NORTE - ES

ADENDO V

PORTARIA SDF Nº 08, DE 04/02/85

ORÇAMENTO PROGRAMA - EXERCICIO 1995

ANEXO 6, DA LEI Nº 4.320/64

R\$ 1,00

ORGÃO: 02 - PREFEITURA MUNICIPAL DE SAO DOMINGOS DO NORTE
 FUNDEAMENTO: 07 - SECRETARIA DA AGRICULTURA E MEIO AMBIENTE
 PROGRAMA DE TRABALHO

CODIGO	ESPECIFICAÇÃO	PROJETOS	ATIVIDADES	TOTAL
04	AGRICULTURA	<u>120.000,00</u>	<u>226.000,00</u>	<u>346.000,00</u>
07	ADMINISTRAÇÃO	<u>40.000,00</u>	<u>82.000,00</u>	<u>122.000,00</u>
021	ADMINISTRAÇÃO GERAL	<u>40.000,00</u>	<u>82.000,00</u>	<u>122.000,00</u>
07.04070212.050	Manutenção das atividades gerais da secretaria	-	32.000,00	32.000,00
07.04070212.051	Instalação e manutenção de feira Livre do produtor.....	-	12.000,00	12.000,00
07.04070212.052	Manutenção de cursos de indústria caseira e de orientação técnica aos Produtores Rurais.....	-	20.000,00	20.000,00
07.04070211.030	Apoio aos pequenos produtores, ampliando os serviços de eletrificação rural do Município..	40.000,00	-	40.000,00
07.04070212.053	Apoio financeiro à Associação de Pequenos Produtores Rurais.....	-	18.000,00	18.000,00
14	PRODUÇÃO VEGETAL	<u>80.000,00</u>	<u>92.000,00</u>	<u>172.000,00</u>
078	MECANIZAÇÃO AGRICOLA	<u>80.000,00</u>	<u>24.000,00</u>	<u>104.000,00</u>
07.04140782.054	Manutenção de atividades desenvolvidas com máquinas agrícolas.....	-	24.000,00	24.000,00
07.04140781.031	Aquisição de Máquinas e Implementos Agrícolas.	80.000,00	-	80.000,00
080	SEMENTES E MUDAS	-	<u>68.000,00</u>	<u>68.000,00</u>
07.04140802.055	Instalações, manutenção e melhoria de hortas e viveiros de mudas.....	-	31.000,00	31.000,00
07.04140802.056	Distribuição de sementes e mudas a pequenos produtores.....	-	37.000,00	37.000,00

TOTAIS -->

PREFEITURA MUNICIPAL DE SÃO DOMINGOS DO NORTE - ES

ADENDO V PORTARIA SOF Nº 08, DE 04/02/85

ORÇAMENTO PROGRAMA - EXERCÍCIO 1995

ANEXO 6, DA LEI Nº 4.320/64

R\$ 1,00

ORGAO: 02 - PREFEITURA MUNICIPAL DE SÃO DOMINGOS DO NORTE
 UNIDADE ORÇAMENTARIA: 07 - SECRETARIA MUNICIPAL DA AGRICULTURA E MEIO AMBIENTE PROGRAMA DE TRABALHO

CODIGO	ESPECIFICAÇÃO	PROJETOS	ATIVIDADES	TOTAL
15	PRODUÇÃO ANIMAL	-	40.000,00	40.000,00
088	DESENVOLVIMENTO ANIMAL	-	40.000,00	40.000,00
07.04150882.057	Distribuição de alevinos e pós-larvas a Pequenos Produtores.....	-	7.000,00	7.000,00
07.04150882.058	Apoio aos pequenos produtores na construção de pequeiros e açudes.....	-	20.000,00	20.000,00
07.04150882.059	Aquisição de reprodutores bovinos de alta linhagem para melhoria da qualidade do rebanho..	-	13.000,00	13.000,00
18	PROMOÇÃO E EXTENSÃO RURAL	-	12.000,00	12.000,00
111	EXTENSÃO RURAL	-	12.000,00	12.000,00
07.04181112.060	Subvenção a entidade de apoio técnico - EMATER ES.....	-	12.000,00	12.000,00
11	INDUSTRIA, COMERCIO E SERVIÇOS	40.000,00	-	40.000,00
62	INDUSTRIA	40.000,00	-	40.000,00
346	PROMOÇÃO INDUSTRIAL	40.000,00	-	40.000,00
07.11623461.032	Manutenção de ações visando a implantação de agro-industrias no Município.....	40.000,00	-	40.000,00
TOTALS -->		160.000,00	226.000,00	386.000,00

PREFEITURA MUNICIPAL DE SAO DOMINGOS DO NORTE - ES - ORÇAMENTO PROGRAMA

CLASSIFICAÇÃO FUNCIONAL PROGRAMÁTICA		CLASSIFICAÇÃO ECONÔMICA				
CODIGO	PROJETO/ATIVIDADE	CONTR.	CODIGO	ELEMENTO DE DESPESA	VALOR	TOTAL
ORGAO: 02 - PREFEITURA MUNICIPAL DE SAO DOMINGOS DO NORTE QUADRO DE DETALHAMENTO DA DESPESA (Q D D) EXERCICIO UNIDADE ORÇAMENTARIA: 07 - SECRETARIA MUNICIPAL DE AGRICULTURA E MEIO AMBIENTE R\$ 1,00 * 1.995 *						
07.04070212.050	Manutenção das Atividades gerais da Secretaria.....	192 193 194 195 196	3.1.1.1 3.1.2.0 3.1.3.1 3.1.3.2 4.1.2.0	Pessoal Civil..... Material de Consumo.... Remun.de Serv.Pessoais. Outros Serv. e Encargos Equip.e Mat.Permanente.	20.000,00 3.000,00 1.000,00 5.000,00 3.000,00	32.000,00
07.04070212.051	Instalação e Manutenção de Feira Livre do Produtor.....	197 198 199	3.1.2.0 3.1.3.2 4.1.2.0	Material de Consumo.... Outros Serv. e Encargos Equip. Mat. Permanente.	3.000,00 3.000,00 6.000,00	12.000,00
07.04070212.052	Manutenção de Cursos de Indústria Caseira e de Orientação Técnica aos Produtores Rurais.....	200 201 202 203	3.1.2.0 3.1.3.1 3.1.3.2 4.1.2.0	Material de Consumo.... Remun. Serv. Pessoais... Outros Serv. e Encargos. Equip. Mat. Permanente..	4.000,00 6.000,00 4.000,00 6.000,00	20.000,00
07.04070211.030	Apoio aos Pequenos Produtores Ampliando os Serviços de Eletrificação Rural do Município	204 205	3.1.2.0 3.1.3.2	Material de Consumo.... Outros Serv. e Encargos.	5.000,00 35.000,00	40.000,00
07.04070212.053	Apoio financeiro a Associações de Pequenos Produtores Rurais.....	206	3.2.3.1	Subvenção Sociais.....	18.000,00	18.000,00
07.04140782.054	Manutenção das Atividades desenvolvidas com máquinas agrícolas.....	207 208 209	3.1.1.1 3.1.2.0 3.1.3.2	Pessoal Civil..... Material de Consumo.... Outros Serv.e Encargos.	12.000,00 8.000,00 4.000,00	24.000,00
07.04140781.031	Aquisição de máquinas e implementos agrícolas.....	210	4.1.2.0	Equip.e Mat.Permanente.	80.000,00	80.000,00

PREFEITURA MUNICIPAL DE SÃO DOMINGOS DO NORTE - ES - ORÇAMENTO PROGRAMA

CLASSIFICAÇÃO FUNCIONAL PROGRAMÁTICA		CLASSIFICAÇÃO ECONÔMICA				TOTAL
CODIGO	PROJETO/ATIVIDADE	CONTR.	CODIGO	ELEMENTO DE DESPESA	VALOR	TOTAL
07.04140802.055	Instalação, manutenção e melhoria de hortas e viveiros de mudas.....	211	3.1.1.1	Pessoal Civil.....	10.000,00	31.000,00
		212	3.1.2.0	Material de Consumo....	4.000,00	
		213	3.1.3.2	Outros Serv.e Encargos.	2.000,00	
		214	4.1.1.0	Obras e Instalações....	5.000,00	
		215	4.1.2.0	Equip.e Mat.Permanente.	10.000,00	
07.04140802.056	Distribuição de sementes e mudas a pequenos produtores.	216	3.1.2.0	Material de Consumo....	2.000,00	37.000,00
		217	3.1.3.2	Outros Serv.e Encargos.	35.000,00	
07.04150882.057	Distribuição de alevinos pós-larvas a pequenos produtores.....	218	3.1.2.0	Material de Consumo....	2.000,00	7.000,00
		219	3.1.3.2	Outros Serv.e Encargos.	5.000,00	
07.04150882.058	Apoio aos pequenos produtores na construção de pesqueiros e açudes.....	220	3.1.2.0	Material de Consumo....	5.000,00	20.000,00
		221	3.1.3.2	Outros Serv.e Encargos.	15.000,00	
07.04150882.059	Aquisição de reprodutores de alta linhagem para melhoria da qualidade do rebanho.....	222	3.1.2.0	Material de Consumo....	3.000,00	13.000,00
		223	3.1.3.2	Outros Serv.e Encargos.	5.000,00	
		224	4.1.2.0	Equip.e Mat.Permanente.	5.000,00	
07.04181112.060	Subvenção a entidade de Apoio Técnico - EMATER-ES.....	225	3.2.2.4	Transferência a EMATER.	12.000,00	12.000,00
07.11623461.032	Manutenção de ações visando a implantação de agro-indústrias no Município.....	226	3.1.2.0	Material de Consumo....	4.000,00	40.000,00
		227	3.1.3.2	Outros Serv.e Encargos.	4.000,00	
		228	4.2.1.0	Aquisição de Imóveis...	32.000,00	
TOTAL UNID.ORÇAMENTARIA						386.000,00

ORÇAMENTO PROGRAMA - EXERCICIO = 1995

ADENDO VI PORTARIA SOF Nº 08 DE 04/02/85

ANEXO 7 - LEI Nº 4.320/64

A handwritten signature in black ink, located in the bottom right corner of the page. The signature is stylized and appears to be a personal name.

PREFEITURA MUNICIPAL DE SAO DOMINGOS DO NORTE - ES

ADENDO VI PORTARIA SDF Nº 08, DE 04/02/85

ORÇAMENTO PROGRAMA - EXERCICIO 1995

ANEXO 7, DA LEI Nº 4.320/64

R\$ 1,00

PROGRAMA DE TRABALHO DO GOVERNO
DEMONSTRATIVO DE FUNÇÕES, PROGRAMAS E SUBPROGRAMAS POR PROJETOS E ATIVIDADES

CODIGO	ESPECIFICAÇÃO	PROJETOS	ATIVIDADES	TOTAL
01	LEGISLATIVA	-	<u>193.367,00</u>	<u>193.367,00</u>
01	PROCESSO LEGISLATIVO	-	<u>193.367,00</u>	<u>193.367,00</u>
001	AÇÃO LEGISLATIVA	-	193.367,00	193.367,00
03	ADMINISTRAÇÃO E PLANEJAMENTO	<u>270.000,00</u>	<u>367.600,00</u>	<u>637.600,00</u>
07	ADMINISTRAÇÃO	<u>260.000,00</u>	<u>277.100,00</u>	<u>537.100,00</u>
020	SUPERVISÃO E COORDENAÇÃO SUPERIOR	-	150.600,00	150.600,00
021	ADMINISTRAÇÃO GERAL	-	116.000,00	116.000,00
025	EDIFICAÇÕES PÚBLICAS	260.000,00	-	260.000,00
217	TREINAMENTO DE RECURSOS HUMANOS	-	10.500,00	10.500,00
08	ADMINISTRAÇÃO FINANCEIRA	-	<u>74.000,00</u>	<u>74.000,00</u>
030	ADMINISTRAÇÃO DE RECEITAS	-	42.000,00	42.000,00
032	CONTROLE INTERNO	-	32.000,00	32.000,00
09	PLANEJAMENTO GOVERNAMENTAL	<u>10.000,00</u>	<u>14.000,00</u>	<u>24.000,00</u>
043	ORGANIZAÇÃO E MODERNIZAÇÃO ADMINISTRATIVA	10.000,00	14.000,00	24.000,00
10	CIÊNCIA E TECNOLOGIA	-	<u>2.500,00</u>	<u>2.500,00</u>
057	INFORMAÇÃO CIENTÍFICA E TECNOLÓGICA	-	2.500,00	2.500,00
04	AGRICULTURA	<u>120.000,00</u>	<u>226.000,00</u>	<u>346.000,00</u>
07	ADMINISTRAÇÃO	<u>40.000,00</u>	<u>82.000,00</u>	<u>122.000,00</u>
021	ADMINISTRAÇÃO GERAL	40.000,00	82.000,00	122.000,00

TOTAIS -->

PREFEITURA MUNICIPAL DE SÃO DOMINGOS DO NORTE - ES

ADENDO VI PORTARIA SOF Nº 08, DE 04/02/85

ORÇAMENTO PROGRAMA - EXERCÍCIO 1995

ANEXO 7, DA LEI Nº 4.320/64

R\$ 1,00

PROGRAMA DE TRABALHO DO GOVERNO
 DEMONSTRATIVO DE FUNÇÕES, PROGRAMAS E SUBPROGRAMAS POR PROJETOS E ATIVIDADES

CODIGO	ESPECIFICAÇÃO	PROJETOS	ATIVIDADES	TOTAL
14	PRODUÇÃO VEGETAL	<u>80.000,00</u>	<u>92.000,00</u>	<u>172.000,00</u>
078	MECANIZAÇÃO AGRÍCOLA	80.000,00	24.000,00	104.000,00
080	SEMENTES E MUDAS	-	68.000,00	68.000,00
15	PRODUÇÃO ANIMAL	-	<u>40.000,00</u>	<u>40.000,00</u>
088	DESENVOLVIMENTO ANIMAL	-	40.000,00	40.000,00
18	PROMOÇÃO E EXTENSÃO RURAL	-	<u>12.000,00</u>	<u>12.000,00</u>
111	EXTENSÃO RURAL	-	12.000,00	12.000,00
05	COMUNICAÇÕES	<u>40.000,00</u>	<u>36.400,00</u>	<u>76.400,00</u>
22	TELECOMUNICAÇÕES	40.000,00	36.400,00	76.400,00
134	TELEFONIA	40.000,00	17.000,00	57.000,00
137	RÁDIO-DIFUSÃO	-	19.400,00	19.400,00
08	EDUCAÇÃO E CULTURA	<u>753.000,00</u>	<u>560.633,00</u>	<u>1.313.633,00</u>
07	ADMINISTRAÇÃO	-	<u>72.000,00</u>	<u>72.000,00</u>
021	ADMINISTRAÇÃO GERAL	-	72.000,00	72.000,00
41	EDUCAÇÃO DA CRIANÇA DE 0 A 6 ANOS	<u>30.000,00</u>	<u>70.633,00</u>	<u>100.633,00</u>
185	CRECHE	30.000,00	22.633,00	52.633,00
190	EDUCAÇÃO PRÉ-ESCOLAR	-	48.000,00	48.000,00
42	ENSINO FUNDAMENTAL	<u>540.000,00</u>	<u>170.000,00</u>	<u>710.000,00</u>
188	ENSINO REGULAR	540.000,00	170.000,00	710.000,00

TOTAIS -->

PREFEITURA MUNICIPAL DE SAO DOMINGOS DO NORTE - ES

ADENDO VI PORTARIA SOF Nº 08, DE 04/02/85

ORÇAMENTO PROGRAMA - EXERCICIO 1995

ANEXO 7, DA LEI Nº 4.320/64

R\$ 1,00

PROGRAMA DE TRABALHO DO GOVERNO
DEMONSTRATIVO DE FUNÇÕES, PROGRAMAS E SUBPROGRAMAS POR PROJETOS E ATIVIDADES

CODIGO	ESPECIFICAÇÃO	PROJETOS	ATIVIDADES	TOTAL
44	ENSINO SUPERIOR	-	28.000,00	28.000,00
235	BOLSAS DE ESTUDO	-	28.000,00	28.000,00
45	ENSINO SUPLETIVO	-	39.000,00	39.000,00
216	CURSOS DE APRENDIZAGEM	-	8.000,00	8.000,00
217	TREINAMENTO DE RECURSOS HUMANOS	-	31.000,00	31.000,00
46	EDUCAÇÃO FISICA E DESPORTOS	91.000,00	10.000,00	101.000,00
224	DESPORTO AMADOR	68.000,00	-	68.000,00
228	PARQUES RECREATIVOS E DESPORTIVOS	23.000,00	10.000,00	33.000,00
47	ASSISTENCIA A EDUCANDOS	70.000,00	135.000,00	205.000,00
239	TRANSPORTES ESCOLAR	70.000,00	107.000,00	177.000,00
427	ALIMENTAÇÃO ENUTRIÇÃO	-	28.000,00	28.000,00
48	CULTURA	22.000,00	21.000,00	43.000,00
247	DIFUSÃO CULTURAL	22.000,00	21.000,00	43.000,00
49	EDUCAÇÃO ESPECIAL	-	15.000,00	15.000,00
252	EDUCAÇÃO COMPENSATORIA	-	15.000,00	15.000,00
10	HABITAÇÃO E URBANISMO	391.000,00	133.000,00	524.000,00
07	ADMINISTRAÇÃO	90.000,00	58.000,00	148.000,00
021	ADMINISTRAÇÃO GERAL	90.000,00	58.000,00	148.000,00
57	HABITAÇÃO	80.000,00	20.000,00	100.000,00
316	HABITAÇÕES URBANAS	40.000,00	10.000,00	50.000,00
317	HABITAÇÕES RURAIS	40.000,00	10.000,00	50.000,00

TOTAIS -->

PROGRAMA DE TRABALHO DO GOVERNO
 DEMONSTRATIVO DE FUNÇÕES, PROGRAMAS E SUBPROGRAMAS POR PROJETOS E ATIVIDADES

CODIGO	ESPECIFICAÇÃO	PROJETOS	ATIVIDADES	TOTAL
58	URBANISMO	<u>57.000,00</u>	-	<u>57.000,00</u>
323	PLANEJAMENTO URBANO	57.000,00	-	57.000,00
60	SERVIÇO DE UTILIDADE PÚBLICA	<u>116.000,00</u>	<u>55.000,00</u>	<u>171.000,00</u>
325	LIMPEZA PÚBLICA	-	17.000,00	17.000,00
326	SERVIÇOS FUNERÁRIOS	43.000,00	5.000,00	48.000,00
327	ILUMINAÇÃO PÚBLICA	40.000,00	33.000,00	73.000,00
328	PARQUES E JARDINS	33.000,00	-	33.000,00
16	ABASTECIMENTO	<u>48.000,00</u>	-	<u>48.000,00</u>
097	INSPEÇÃO, PADRONIZAÇÃO E CLASSIFICAÇÃO DE PRODUTOS	48.000,00	-	48.000,00
11	INDÚSTRIA, COMÉRCIO E SERVIÇOS	<u>40.000,00</u>	-	<u>40.000,00</u>
62	INDÚSTRIA	40.000,00	-	40.000,00
346	PROMOÇÃO INDUSTRIAL	40.000,00	-	40.000,00
13	SAÚDE E SANEAMENTO	<u>75.000,00</u>	<u>473.000,00</u>	<u>548.000,00</u>
75	SAÚDE	-	450.000,00	450.000,00
428	ASSISTÊNCIA MÉDICA E SANITÁRIA	-	450.000,00	450.000,00
76	SANEAMENTO	<u>76.000,00</u>	<u>23.000,00</u>	<u>99.000,00</u>
021	ADMINISTRAÇÃO GERAL	15.000,00	-	15.000,00
448	SANEAMENTO GERAL	60.000,00	-	60.000,00
449	SISTEMAS DE ESGOTOS	-	23.000,00	23.000,00

TOTAIS -->

PREFEITURA MUNICIPAL DE SAO DOMINGOS DO NORTE - ES

ADENDO VI PORTARIA SOF Nº 08, DE 04/02/85

ORÇAMENTO PROGRAMA - EXERCICIO 1995

ANEXO 7, DA LEI Nº 4.320/64

R\$ 1,00

PROGRAMA DE TRABALHO DO GOVERNO
 DEMONSTRATIVO DE FUNÇÕES, PROGRAMAS E SUBPROGRAMAS POR PROJETOS E ATIVIDADES

CODIGO	ESPECIFICAÇÃO	PROJETOS	ATIVIDADES	TOTAL
15	ASSISTENCIA E PREVIDENCIA	-	<u>167.000,00</u>	<u>167.000,00</u>
81	ASSISTENCIA	-	<u>71.000,00</u>	<u>71.000,00</u>
021	ADMINISTRAÇÃO GERAL	-	<u>15.000,00</u>	<u>15.000,00</u>
483	ASSISTENCIA AO MENOR	-	<u>30.000,00</u>	<u>30.000,00</u>
485	ASSISTENCIA A VELHICE	-	<u>5.000,00</u>	<u>5.000,00</u>
486	ASSISTENCIA SOCIAL GERAL	-	<u>21.000,00</u>	<u>21.000,00</u>
82	PREVIDENCIA	-	<u>52.000,00</u>	<u>52.000,00</u>
492	PREVIDENCIA SOCIAL A SEGURADOS	-	<u>52.000,00</u>	<u>52.000,00</u>
84	PROGRAMA DE FORMAÇÃO DO PATRIMONIO DE SERVIDOR PÚBLICO	-	<u>44.000,00</u>	<u>44.000,00</u>
492	PREVIDENCIA SOCIAL A SEGURADOS	-	<u>44.000,00</u>	<u>44.000,00</u>
16	TRANSPORTE	<u>393.000,00</u>	<u>259.000,00</u>	<u>652.000,00</u>
88	TRANSPORTE RODOVIARIO	<u>20.000,00</u>	<u>245.000,00</u>	<u>265.000,00</u>
534	ESTRADAS VICINAIS	-	<u>115.000,00</u>	<u>115.000,00</u>
91	TRANSPORTE URBANO	<u>373.000,00</u>	<u>14.000,00</u>	<u>387.000,00</u>
575	VIAS URBANAS	<u>373.000,00</u>	<u>14.000,00</u>	<u>387.000,00</u>
TOTALS -->		<u>2.082.000,00</u>	<u>2.416.000,00</u>	<u>4.498.000,00</u>

PREFEITURA MUNICIPAL DE SAO DOMINGOS DO NORTE - ES

ADENDO VI PORTARIA SOF No 08, DE 04/02/85

ORÇAMENTO PROGRAMA - EXERCICIO 1995

ANEXO 7, DA LEI No 4.320/64

R\$ 1,00

PROGRAMA DE TRABALHO DO GOVERNO
DEMONSTRATIVO DE FUNÇÕES, PROGRAMAS E SUBPROGRAMAS POR PROJETOS E ATIVIDADES

CODIGO	ESPECIFICAÇÃO	PROJETOS	ATIVIDADES	TOTAL
9999999	RESERVA DE CONTINGENCIA			132.000,00
TOTALS -->				132.000,00

ORÇAMENTO PROGRAMA - EXERCICIO = 1995

ADENDO VII PORTARIA SOF Nº 08 DE 04/02/85

ANEXO 8 - LEI Nº 4.320/64

A handwritten signature in black ink, located in the bottom right corner of the page. The signature is stylized and appears to be a name, possibly "D. J. ...".

PREFEITURA MUNICIPAL DE SAO DOMINGOS DO NORTE - ES

ADENDO VII PORTARIA SOF Nº 08, DE 04/02/85

ORÇAMENTO PROGRAMA - EXERCICIO 1995

ANEXO 8 DA LEI Nº 4.320/64

R\$ 1,00

DEMONSTRATIVO DAS DESPESAS POR FUNÇÕES, PROGRAMAS E SUBPROGRAMAS, CONFORME O VINCULO COM OS RECURSOS

CODIS.	CLASSIFICAÇÃO	ORDINARIO	VINCULADO	TOTAL
01	LEGISLATIVA	193.367,00	-	193.367,00
01	PROCESSO LEGISLATIVO	193.367,00	-	193.367,00
001	AÇÃO LEGISLATIVA	193.367,00	-	193.367,00
03	ADMINISTRAÇÃO E PLANEJAMENTO	637.600,00	-	637.600,00
07	ADMINISTRAÇÃO	537.100,00	-	537.100,00
020	SUPERVISÃO E COORDENAÇÃO SUPERIOR	150.600,00	-	150.600,00
021	ADMINISTRAÇÃO GERAL	116.000,00	-	116.000,00
025	EDIFICAÇÕES PÚBLICAS	260.000,00	-	260.000,00
217	TREINAMENTO DE RECURSOS HUMANOS	10.500,00	-	10.500,00
08	ADMINISTRAÇÃO FINANCEIRA	74.000,00	-	74.000,00
030	ADMINISTRAÇÃO DE RECEITAS	42.000,00	-	42.000,00
032	CONTROLE INTERNO	32.000,00	-	32.000,00
09	PLANEJAMENTO GOVERNAMENTAL	24.000,00	-	24.000,00
043	ORGANIZAÇÃO E MODERNIZAÇÃO ADMINISTRATIVA	24.000,00	-	24.000,00
10	CIÊNCIA E TECNOLOGIA	2.500,00	-	2.500,00
057	INFORMAÇÃO CIENTÍFICA E TECNOLÓGICA	2.500,00	-	2.500,00
04	AGRICULTURA	346.000,00	-	346.000,00
07	ADMINISTRAÇÃO	122.000,00	-	122.000,00
021	ADMINISTRAÇÃO GERAL	122.000,00	-	122.000,00

TOTAIS -->

PREFEITURA MUNICIPAL DE SAO DOMINGOS DO NORTE - ES

ADENDO VII PORTARIA SOF Nº 08, DE 04/02/85

ORÇAMENTO PROGRAMA - EXERCICIO 1995

ANEXO 8 DA LEI Nº 4.320/64

R\$ 1,00

DEMONSTRATIVO DAS DESPESAS POR FUNÇÕES, PROGRAMAS E SUBPROGRAMAS, CONFORME O VINCULO COM OS RECURSOS

CODIGO	ESPECIFICAÇÃO	ORDINARIO	VINCULADO	TOTAL
14	PRODUÇÃO VEGETAL	172.000,00	-	172.000,00
078	MECANIZAÇÃO AGRICOLA	104.000,00	-	104.000,00
080	SEMENTES E MUDAS	68.000,00	-	68.000,00
15	PRODUÇÃO ANIMAL	40.000,00	-	40.000,00
088	DESENVOLVIMENTO ANIMAL	40.000,00	-	40.000,00
18	PROMOÇÃO E EXTENSÃO RURAL	12.000,00	-	12.000,00
111	EXTENSÃO RURAL	12.000,00	-	12.000,00
05	COMUNICAÇÕES	76.400,00	-	76.400,00
22	TELECOMUNICAÇÕES	76.400,00	-	76.400,00
134	TELEFONIA	57.000,00	-	57.000,00
137	RADIODIFUSÃO	19.400,00	-	19.400,00
08	EDUCAÇÃO E CULTURA	260.633,00	1.053.000,00	1.313.633,00
07	ADMINISTRAÇÃO	-	72.000,00	72.000,00
021	ADMINISTRAÇÃO GERAL	-	72.000,00	72.000,00
41	EDUCAÇÃO DA CRIANÇA DE 0 A 6 ANOS	52.633,00	48.000,00	100.633,00
185	CRECHE	52.633,00	-	52.633,00
190	EDUCAÇÃO PRÉ-ESCOLAR	-	48.000,00	48.000,00
42	ENSINO FUNDAMENTAL	-	710.000,00	710.000,00
188	ENSINO REGULAR	-	710.000,00	710.000,00

TOTAIS -->

PREFEITURA MUNICIPAL DE SAO DOMINGOS DO NORTE - ES

ADENDO VII PORTARIA SOF Nº 08, DE 04/02/85

ORÇAMENTO PROGRAMA - EXERCICIO 1995

ANEXO 8 DA LEI Nº 4.320/64

R\$ 1,00

DEMONSTRATIVO DAS DESPESAS POR FUNÇÕES, PROGRAMAS E SUBPROGRAMAS, CONFORME O VINCULO COM OS RECURSOS

CODIGO	ESPECIFICAÇÃO	ORDINARIO	VINCULADO	TOTAL
44	ENSINO SUPERIOR	28.000,00	-	28.000,00
235	BOLSAS DE ESTUDO	28.000,00	-	28.000,00
45	ENSINO SUPLETIVO	8.000,00	31.000,00	39.000,00
216	CURSOS DE APRENDIZAGEM	8.000,00	-	8.000,00
217	TREINAMENTO DE RECURSOS HUMANOS	-	31.000,00	31.000,00
46	EDUCAÇÃO FISICA E DESPORTOS	101.000,00	-	101.000,00
224	DESPORTO AMADOR	68.000,00	-	68.000,00
228	PARQUES RECREATIVOS E DESPORTIVOS	23.000,00	-	23.000,00
47	ASSISTENCIA A EDUCANDOS	28.000,00	177.000,00	205.000,00
239	TRANSPORTES ESCOLAR	-	177.000,00	177.000,00
427	ALIMENTAÇÃO E NUTRIÇÃO	28.000,00	-	28.000,00
48	CULTURA	43.000,00	-	43.000,00
247	DIFUSÃO CULTURAL	43.000,00	-	43.000,00
49	EDUCAÇÃO ESPECIAL	-	15.000,00	15.000,00
252	EDUCAÇÃO COMPENSATORIA	-	15.000,00	15.000,00
10	HABITAÇÃO E URBANISMO	524.000,00	-	524.000,00
07	ADMINISTRAÇÃO	148.000,00	-	148.000,00
021	ADMINISTRAÇÃO GERAL	148.000,00	-	148.000,00
57	HABITAÇÃO	100.000,00	-	100.000,00
316	HABITAÇÕES URBANAS	50.000,00	-	50.000,00
317	HABITAÇÕES RURAIS	50.000,00	-	50.000,00
TOTALS -->		---	---	---

PREFEITURA MUNICIPAL DE SAO DOMINGOS DO NORTE - ES

ADENDO VII PORTARIA SOF Nº 08, DE 04/02/85

ORÇAMENTO PROGRAMA - EXERCICIO 1995

ANEXO 8 DA LEI Nº 4.320/64

R\$ 1,00

DEMONSTRATIVO DAS DESPESAS POR FUNÇÕES, PROGRAMAS E SUBPROGRAMAS, CONFORME O VINCULO COM OS RECURSOS

CODIGO	ESPECIFICAÇÃO	ORDINARIO	VINCULADO	TOTAL
58	URBANISMO	57.000,00	-	57.000,00
323	PLANEJAMENTO URBANO	57.000,00	-	57.000,00
60	SERVIÇO DE UTILIDADE PÚBLICA	171.000,00	-	171.000,00
325	LIMPEZA PÚBLICA	17.000,00	-	17.000,00
326	SERVIÇOS FUNERARIOS	48.000,00	-	48.000,00
327	ILUMINAÇÃO PÚBLICA	73.000,00	-	73.000,00
328	PARQUES E JARDINS	33.000,00	-	33.000,00
16	ABASTECIMENTO	48.000,00	-	48.000,00
097	INSPEÇÃO, PADRONIZAÇÃO E CLASSIFICAÇÃO DE PRODUTOS	48.000,00	-	48.000,00
11	INDUSTRIA, COMERCIO E SERVIÇOS	40.000,00	-	40.000,00
62	INDUSTRIA	40.000,00	-	40.000,00
346	PROMOÇÃO INDUSTRIAL	40.000,00	-	40.000,00
13	SAÚDE E SANEAMENTO	548.000,00	-	548.000,00
75	SAÚDE	450.000,00	-	450.000,00
428	ASSISTENCIA MÉDICA E SANITARIA	450.000,00	-	450.000,00
76	SANEAMENTO	98.000,00	-	98.000,00
021	ADMINISTRAÇÃO GERAL	15.000,00	-	15.000,00
448	SANEAMENTO GERAL	60.000,00	-	60.000,00
449	SISTEMAS DE ESGOTOS	23.000,00	-	23.000,00

TOTAIS -->

PREFEITURA MUNICIPAL DE SAO DOMINGOS DO NORTE - ES

ADENDO VII PORTARIA SOF Nº 08, DE 04/02/85

ORÇAMENTO PROGRAMA - EXERCICIO 1995

ANEXO 8 DA LEI Nº 4.320/64

R\$ 1,00

DEMONSTRATIVO DAS DESPESAS POR FUNÇÕES, PROGRAMAS E SUBPROGRAMAS, CONFORME O VINCULO COM OS RECURSOS

CODIGO	ESPECIFICAÇÃO	ORDINARIO	VINCULADO	TOTAL
15	ASSISTENCIA E PREVIDENCIA	<u>167.000,00</u>	-	<u>167.000,00</u>
81	ASSISTENCIA	<u>71.000,00</u>	-	<u>71.000,00</u>
021	ADMINISTRAÇÃO GERAL	<u>15.000,00</u>	-	<u>15.000,00</u>
483	ASSISTENCIA AO MENOR	<u>30.000,00</u>	-	<u>30.000,00</u>
485	ASSISTENCIA A VELHICE	<u>5.000,00</u>	-	<u>5.000,00</u>
486	ASSISTENCIA SOCIAL GERAL	<u>21.000,00</u>	-	<u>21.000,00</u>
82	PREVIDENCIA	<u>52.000,00</u>	-	<u>52.000,00</u>
492	PREVIDENCIA SOCIAL A SEGURADOS	<u>52.000,00</u>	-	<u>52.000,00</u>
84	PROGRAMA DE FORMAÇÃO DO PATRIMONIO DE SERVIDOR PUBLICO	<u>44.000,00</u>	-	<u>44.000,00</u>
492	PREVIDENCIA SOCIAL A SEGURADOS	<u>44.000,00</u>	-	<u>44.000,00</u>
16	TRANSPORTE	<u>652.000,00</u>	-	<u>652.000,00</u>
88	TRANSPORTE RODOVIARIO	<u>265.000,00</u>	-	<u>265.000,00</u>
534	ESTRADAS VICINAIS	<u>115.000,00</u>	-	<u>115.000,00</u>
91	TRANSPORTE URBANO	<u>387.000,00</u>	-	<u>387.000,00</u>
575	VIAS URBANAS	<u>387.000,00</u>	-	<u>387.000,00</u>
TOTALS -->		<u>3.445.000,00</u>	<u>1.053.000,00</u>	<u>4.498.000,00</u>

PREFEITURA MUNICIPAL DE SAO DOMINGOS DO NORTE - ES

ADENDO VII PORTARIA SOF No 08, DE 04/02/85

ORÇAMENTO PROGRAMA - EXERCICIO 1995

ANEXO 8 DA LEI No 4.320/64

R\$ 1,00

DEMONSTRATIVO DAS DESPESAS POR FUNÇÕES, PROGRAMAS E SUBPROGRAMAS, CONFORME O VINCULO COM OS RECURSOS

CODIGO	ESPECIFICAÇÃO	ORDINARIO	VINCULADO	TOTAL
9999999	RESERVA DE CONTINGENCIA			132.000,00
TOTALS -->				132.000,00

ORÇAMENTO PROGRAMA - EXERCÍCIO = 1995

ADENDO VIII PORTARIA SDF Nº 08 DE 04/02/85

ANEXO 9 - LEI Nº 4.320/64

A handwritten signature in black ink, located in the bottom right corner of the page. The signature is stylized and appears to be a name followed by a surname.

PREFEITURA MUNICIPAL DE SAO DOMINGOS DO NORTE ES

ADENDO VIII PORTARIA SOF Nº 08, DE 04/02/85

ORÇAMENTO PROGRAMA - EXERCICIO 1995

ANEXO 9, DA LEI Nº 4.320/64

R\$ 1,00

DEMONSTRATIVO DA DESPESA POR ORGAOS E FUNÇÕES

ORGÃOS	FUNÇÕES	LEGISLATIVA	JUDICIARIA	ADMINISTRAÇÃO E PLANEJAMENTO	AGRICULTURA	COMUNICAÇÕES	DEFESA NAC.E SEG. PUBLICA
CAMARA MUNICIPAL		193.367,00					
GABINETE DO PREFEITO				366.600,00		76.400,00	
ASSESSORIA TÉCNICA				44.000,00			
SEC.MUN.ADMINIST. E FINANÇAS				227.000,00			
SEC.MUN.DE OBRAS SERV.URBANDOS							
SEC.MUN.DE EDUCAÇÃO E CULTURA							
SEC.MUN.DE SAUDE E AÇÃO SOC.							
SEC.MUN.AGRIC.E MEIO AMBIENTE					346.000,00		
TOTALIS --->		193.367,00	---	637.600,00	346.000,00	76.400,00	---

PREFEITURA MUNICIPAL DE SAO DOMINGOS DO NORTE ES

ADENDO VIII PORTARIA SDF No 08, DE 04/02/85

ORÇAMENTO PROGRAMA - EXERCICIO 1995

ANEXO 9, DA LEI No 4.320/64

R\$ 1,00

DEMONSTRATIVO DA DESPESA POR ORGAOS E FUNCOES

ORGAOS	FUNCOES	DESENVOLV. REGIONAL	EDUCAÇÃO E CULTURA	ENERGIA RECURSOS MINERAIS	HABITAÇÃO E URBANISMO	INDUSTRIA, COMERCIO E SERVIÇOS	RELAÇÕES EXTERIORES
CAMARA MUNICIPAL							
GABINETE DO PREFEITO							
ASSESSORIA TÉCNICA							
SEC.MUN.ADMINIST. E FINANÇAS							
SEC.MUN.DE OBRAS SERV.URBANOS					424.000,00		
SEC.MUN.DE EDUCAÇÃO E CULTURA			1.313.633,00				
SEC.MUN.DE SAUDE E AÇÃO SOC.					100.000,00		
SEC.MUN.AGRIC.E MEIO AMBIENTE						40.000,00	
TOTALIS -->		---	1.313.633,00	---	524.000,00	40.000,00	---

PREFEITURA MUNICIPAL DE SAO DOMINGOS DO NORTE ES

ADENDO VIII PORTARIA SDF Nº 08, DE 04/02/85

ORÇAMENTO PROGRAMA - EXERCICIO 1995

ANEXO 9, DA LEI Nº 4.320/64

R\$ 1,00

DEMONSTRATIVO DA DESPESA POR ORGAOS E FUNÇÕES

ORGAOS	FUNÇÕES	SAUDE E SANEAMENTO	TRABALHO	ASSISTENCIA E PREVIDENCIA	TRANSPORTES	TOTAL
CAMARA MUNICIPAL						193.367,00
GABINETE DO PREFEITO						443.000,00
ASSESSORIA TÉCNICA						44.000,00
SEC.MUN.ADMINIST. E FINANÇAS				96.000,00		323.000,00
SEC.MUN.DE OBRAS SERV.URBANOS		98.000,00			652.000,00	1.174.000,00
SEC.MUN.DE EDUCACAO E CULTURA						1.313.633,00
SEC.MUN.DE SAUDE E AÇAO SOC.		450.000,00		71.000,00		621.000,00
SEC.MUN.AGRIC.E MEIO AMBIENTE						386.000,00
RESERVA DE CONTIGENCIA						132.000,00
TOTALS -->		548.000,00	---	167.000,00	652.000,00	4.630.000,00

ORÇAMENTO PROGRAMA - EXERCICIO = 1995

QUADRO COMPARATIVO DA DESPESA FIXADA

ENTRE 1994 E 1995 POR UNIDADE ORÇAMENTARIA



PREFEITURA MUNICIPAL DE SAO DOMINGOS DO NORTE ES

ORÇAMENTO PROGRAMA - EXERCICIO 1995

QUADRO COMPARATIVO DA DESPESA FIXADA ENTRE 1994 E 1995
POR ORGAO E UNIDADE ORÇAMENTARIA

I - UNIDADE ORÇAMENTARIA

CODIGO	UNIDADE ORÇAMENTARIA	FIXADA PARA 1994 EM R\$	FIXADA PARA 1995 EM R\$
01	<u>PODER LEGISLATIVO</u>		
01	Câmara Municipal	173.883,71	193.367,00
02	<u>PODER EXECUTIVO</u>		
01	Gabinete do Prefeito.....	200.610,15	443.000,00
02	Assessoria Técnica.....	37.642,08	44.000,00
03	Secretaria Municipal de Administração e Finanças.....	359.157,66	323.000,00
04	Secretaria Municipal de Obras e Serviços Urbanos.....	797.126,40	1.174.000,00
05	Secretaria Municipal de Educação e Cultura.....	959.504,00	1.313.633,00
06	Secretaria Municipal de Saúde e Ação Social.....	442.848,00	621.000,00
07	Secretaria Municipal de Agricultura e Meio Ambiente.....	316.684,00	386.000,00
99	Reserva de Contingência.....	36.904,00	132.000,00
TOTAL		3.321.360,00	4.630.000,00

ORÇAMENTO PROGRAMA - EXERCÍCIO = 1995

QUADRO COMPARATIVO DA DESPESA FIXADA

ENTRE 1994 E 1995 POR FUNÇÃO DE GOVERNO



PREFEITURA MUNICIPAL DE SAO DOMINGOS DO NORTE ES

ORÇAMENTO PROGRAMA - EXERCICIO 1995

QUADRO COMPARATIVO DA DESPESA FIXADA ENTRE 1994 E 1995
E POR FUNÇÃO DE GOVERNO

II - POR FUNÇÃO DE GOVERNO

CODIGO	UNIDADE ORÇAMENTARIA	FIXADA PARA 1994 EM R\$	FIXADA PARA 1995 EM R\$
01	LEGISLATIVA.....	173.883,71	193.367,00
03	ADMINISTRAÇÃO E PLANEJAMENTO.....	442.413,09	637.600,00
04	AGRICULTURA.....	265.708,80	346.000,00
05	COMUNICAÇÕES.....	66.427,20	76.400,00
08	EDUCAÇÃO E CULTURA.....	959.504,00	1.313.633,00
10	HABITAÇÃO E URBANISMO.....	328.445,60	524.000,00
11	INDUSTRIA, COMÉRCIO E SERVIÇOS.....	22.142,40	40.000,00
13	SAÚDE E SANEAMENTO.....	409.634,40	548.000,00
15	ASSISTENCIA E PREVIDENCIA.....	173.448,80	167.000,00
16	TRANSPORTE.....	442.848,00	652.000,00
99	RESERVA DE CONTINGENCIA.....	36.904,00	132.000,00
TOTAL		3.321.360,00	4.630.000,00

ORÇAMENTO PROGRAMA - EXERCICIO = 1995

QUADRO DEMONSTRATIVO DA DISTRIBUIÇÃO

DE RECURSOS, POR FUNÇÃO DE GOVERNO



PREFEITURA MUNICIPAL DE SAO DOMINGOS DO NORTE ES

ORÇAMENTO PROGRAMA - EXERCICIO 1995

QUADRO DEMONSTRATIVO DA DISTRIBUIÇÃO DOS RECURSOS POR FUNÇÃO DE GOVERNO		
CODIGO	FUNÇÕES DE GOVERNO	PERCENTUAL DE APLICAÇÃO
01	LEGISLATIVA.....	4,18%
03	ADMINISTRAÇÃO E PLANEJAMENTO.....	13,77%
04	AGRICULTURA.....	7,47%
05	COMUNICAÇÕES.....	1,65%
08	EDUCAÇÃO E CULTURA.....	28,37%
10	HABITAÇÃO E URBANISMO.....	11,32%
11	INDUSTRIA, COMÉRCIO E SERVIÇOS.....	0,87%
13	SAUDE E SANEAMENTO.....	11,83%
15	ASSISTENCIA E PREVIDENCIA.....	3,61%
16	TRANSPORTE.....	14,08%
99	RESERVA DE CONTINGENCIA.....	2,85%
TOTAL		100,00%

ORÇAMENTO PROGRAMA - EXERCÍCIO = 1995

QUADRO COMPATIVO DA RECEITA PREVISTA

ENTRE 1994 E 1995



PREFEITURA MUNICIPAL DE SAO DOMINGOS DO NORTE ES

ORÇAMENTO PROGRAMA - EXERCICIO 1995

QUADRO COMPARATIVO DA RECEITA PREVISTA ENTRE 1994 E 1995

CODIGO	ESPECIFICAÇÃO/FONTES	FIXADA PARA 1994 EM R\$	FIXADA PARA 1995 EM R\$
1000.00.00	RECEITAS CORRENTES	<u>2.402.450,40</u>	<u>3.944.000,00</u>
1100.00.00	RECEITA TRIBUTARIA	<u>59.415,44</u>	<u>71.000,00</u>
1110.00.00	Impostos.....	29.523,20	45.000,00
1120.00.00	Taxas.....	26.201,84	23.000,00
1130.00.00	Contribuição de Melhoria.....	3.690,40	3.000,00
1300.00.00	RECEITA PATRIMONIAL	<u>61.998,72</u>	<u>105.000,00</u>
1390.00.00	Outras Receitas Patrimoniais.....	61.998,72	105.000,00
1500.00.00	RECEITA INDUSTRIAL	<u>14.761,60</u>	<u>9.633,00</u>
1540.00.00	Receita de Serv. Industriais de Utilidade Pública...	14.761,60	9.633,00
1700.00.00	TRANSFERENCIAS CORRENTES	<u>2.254.834,40</u>	<u>3.707.367,00</u>
1720.00.00	Transferências Intergovernamentais	<u>2.114.599,20</u>	<u>3.653.367,00</u>
1721.01.02	Cota-Parte do Fundo de Part. dos Municípios - F.P.M.	712.247,20	513.000,00
1721.01.04	Transferência do Imposto Sobre a Renda Retido nas Fontes (Art. 157, I e Art. 158, I da Const. Federal)	14.761,60	14.000,00
1721.01.05	Cota-Parte do Imposto Sobre a Propried. Territorial Rural.....	7.380,00	23.000,00
1722.01.01	Cota-Parte do Imposto s/ Circulação de Mercadorias e sobre Prestação de Serviços de Transporte Interestadual e Intermunicipal e de Comunicações - ICMS.....	1.254.736,00	2.963.367,00
1722.01.02	Cota-Parte do Imposto s/ Produtos Industrializados IPI.....	118.092,80	120.000,00
1722.01.03	Cota-Parte do Imposto s/ a Propriedade de Veículos Automotores - IPVA.....	7.380,00	20.000,00
1760.00.00	Transferências de Convênios	<u>140.235,20</u>	<u>54.000,00</u>
1900.00.00	OUTRAS RECEITAS CORRENTES	<u>11.440,24</u>	<u>51.000,00</u>
2000.00.00	RECEITAS DE CAPITAL	<u>918.909,60</u>	<u>686.000,00</u>
	TOTAL	---	---

PREFEITURA MUNICIPAL DE SAO DOMINGOS DO NORTE ES

ORÇAMENTO PROGRAMA - EXERCICIO 1995

QUADRO COMPARATIVO DA RECEITA PREVISTA ENTRE 1994 E 1995

CODIGO	ESPECIFICAÇÃO/FONTES	FIXADA PARA 1994 EM R\$	FIXADA PARA 1995 EM R\$
2400.00.00	TRANSFERENCIAS DE CAPITAL	<u>896.767,20</u>	<u>663.000,00</u>
2420.00.00	TRANSFERENCIAS INTERGOVERNAMENTAIS	<u>712.247,20</u>	<u>513.000,00</u>
2421.01.01	Cota-Parte e do Fundo de Participação dos Municípios - FPM.....	712.247,20	513.000,00
2460.00.00	TRANSFERENCIAS DE CONVENIOS	<u>184.520,00</u>	<u>150.000,00</u>
2500.00.00	OUTRAS RECEITAS DE CAPITAL	22.142,40	23.000,00
	TOTAL	3.321.360,00	4.630.000,00

ORÇAMENTO PROGRAMA - EXERCÍCIO = 1995

DEMONSTRATIVO DA DESPESA NA

MANUTENÇÃO DO ENSINO



PREFEITURA MUNICIPAL DE SAO DOMINGOS DO NORTE ES

ORÇAMENTO PROGRAMA - EXERCÍCIO 1995

DEMONSTRATIVO DA DESPESA NA MANUTENÇÃO DO ENSINO (Art. 178 DA CONSTITUIÇÃO ESTADUAL)		PROGRAMA DE TRABALHO		
05 - SECRETARIA MUNICIPAL DE EDUCAÇÃO E CULTURA		- RECURSOS DO TESOIRO MUNICIPAL		
CODIGO	ESPECIFICAÇÃO	PROJETO	ATIVIDADE	TOTAL
08	EDUCAÇÃO E CULTURA	<u>610.000,00</u>	<u>443.000,00</u>	<u>1.053.000,00</u>
07	ADMINISTRAÇÃO GERAL	-	<u>72.000,00</u>	<u>72.000,00</u>
021	ADMINISTRAÇÃO GERAL	-	<u>72.000,00</u>	<u>72.000,00</u>
05.08070212.027	Manutenção da Direção Técnico-Administrativa do Ensino.....	-	72.000,00	72.000,00
41	EDUCAÇÃO DA CRIANÇA DE 0 A 6 ANOS	-	<u>48.000,00</u>	<u>48.000,00</u>
190	EDUCAÇÃO PRÉ-ESCOLAR	-	<u>48.000,00</u>	<u>48.000,00</u>
04.08411902.029	Manutenção do Ensino Pré-Escolar do Município.....	-	48.000,00	48.000,00
42	ENSINO FUNDAMENTAL	<u>540.000,00</u>	<u>170.000,00</u>	<u>710.000,00</u>
188	ENSINO REGULAR	<u>540.000,00</u>	<u>170.000,00</u>	<u>710.000,00</u>
05.08421882.030	Manutenção do Ensino Regular do Município.....	-	115.000,00	115.000,00
05.08421881.022	Expansão e Melhoria da Rede Escolar a saber: Construção das seguintes escolas: EPG Divisa, E.U. São Paulo da Cruz e E.U. Barra do Braço do Sul; Reforma e ampliação das seguintes escolas: EPG Santo Antônio, E.U. Patrimônio São Francisco, EPG Braço Sul; E.U. Córrego Sabiá, E.U.M. Dumer, E.U.M. Córrego Seco e E.U. Fazenda Covre.....	457.000,00	-	457.000,00
TOTAL		---	---	---

PREFEITURA MUNICIPAL DE SÃO DOMINGOS DO NORTE ES

ORÇAMENTO PROGRAMA - EXERCÍCIO 1995

DEMONSTRATIVO DA DESPESA NA MANUTENÇÃO DO ENSINO (Art. 178 DA CONSTITUIÇÃO ESTADUAL)		PROGRAMA DE TRABALHO		
05 - SECRETARIA MUNICIPAL DE EDUCAÇÃO E CULTURA - RECURSOS DO TESOURO MUNICIPAL				
CODIGO	ESPECIFICAÇÃO	PROJETO	ATIVIDADE	TOTAL
05.08421881.023	Melhoria nas seguintes escolas: E.U. Fazenda Dalfior, E.U. Divisa do Sabiá, E.U. Barra do Sabiá, E.U. Sabiá, E.U. Divisa do Cristal e E.U. Córrego Alegre.....	83.000,00	-	83.000,00
05.08421882.031	Equipamento das Escolas da Rede Municipal e estadual, em integração com a SEDU.....	-	55.000,00	55.000,00
45	ENSINO SUPLETIVO	-	<u>31.000,00</u>	<u>31.000,00</u>
217	TREINAMENTO DE RECURSOS HUMANOS	-	<u>31.000,00</u>	<u>31.000,00</u>
05.08452172.034	Treinamento e reciclagem de Servidores da área de educação e dos professores das redes estadual e Municipal do ensino.....	-	31.000,00	31.000,00
47	ASSISTENCIA A EDUCANDOS	<u>70.000,00</u>	<u>107.000,00</u>	<u>177.000,00</u>
239	TRANSPORTE ESCOLAR	<u>70.000,00</u>	<u>107.000,00</u>	<u>177.000,00</u>
05.08472392.036	Transporte gratuito a estudantes do Município.....	-	107.000,00	107.000,00
05.08472391.026	Aquisição de 01(um) ônibus escolar..	70.000,00	-	70.000,00
49	EDUCAÇÃO ESPECIAL	-	<u>15.000,00</u>	<u>15.000,00</u>
252	EDUCAÇÃO COMPENSATORIA	-	<u>15.000,00</u>	<u>15.000,00</u>
05.08492522.040	Manutenção das atividades voltadas ao ensino para portadores de necessidades educativas especiais.....	-	15.000,00	15.000,00
TOTAL		610.000,00	443.000,00	1.053.000,00

ORÇAMENTO PROGRAMA - EXERCICIO = 1995

DEMONSTRATIVO DAS APLICAÇÕES NA

MANUTENÇÃO DO ENSINO

(Art. 178 - Constituição Estadual)



PREFEITURA MUNICIPAL DE SAO DOMINGOS DO NORTE ES

ORÇAMENTO PROGRAMA - EXERCICIO 1995

DEMONSTRATIVO DAS APLICAÇÕES NA MANUTENÇÃO DO ENSINO (Art. 178 DA CONSTITUIÇÃO ESTADUAL)					
RECEITA PREVISTA			DESPESA FIXADA POR ELEMENTO		
IMPOSTOS	R\$	25% DA RECEITA DE IMPOSTOS PREVISTA	ELEMENTO DA DESPESA	R\$	TOTAL
- Imposto sobre a Propriedade Predial Urbana.....	6.000,00	1.500,00	- Pessoal Civil.....	172.000,00	
- Imposto s/a Transmissão "Inter Vivus" de Bens Imóveis e de Direitos Reais Sobre Imóveis	8.000,00	2.000,00	- Material de Consumo.....	146.000,00	
- Imposto s/Serv. Qualquer Nat.	15.000,00	3.750,00	- Serv. Terc. e Encargos..	105.000,00	
- Imposto s/Vendas a Varejo de Combustíveis Líq. e Gasosos..	16.000,00	4.000,00	- Obras e Instalações.....	485.000,00	
- Cota-Parte do Fundo de Participação dos Municípios - FPM.	1.026.000,00	256.000,00	- Equip. Mat. Permanente..	145.000,00	1.053.000,00
- Transferências do Imposto s/ a Renda Retido nas Fontes....	14.000,00	3.500,00			
- Cota-Parte do Imposto Sobre a Propriedade Territorial Rural	23.000,00	5.750,00			
- Cota-Parte do Imposto s/ Circulação de Mercadorias e s/ a Prestação de Serviços de Transporte Interestadual e Intermunicipal e de Comunicações - ICMS.....	2.963.367,00	740.841,75			
- Cota-Parte do Imposto Sobre Produtos Industrializados-IPI	120.000,00	30.000,00			
- Cota-Parte do Imposto Sobre a Propriedade de Veículos Automotores - IPVA.....	20.000,00	5.000,00			
			(-) Aplicação a Maior		158,25
TOTAL	4.211.367,00	1.052.841,75			1.052.841,75

ORÇAMENTO PROGRAMA - EXERCÍCIO = 1995

SECRETARIA MUNICIPAL DE SAÚDE E AÇÃO SOCIAL

FUNDO MUNICIPAL DA SAÚDE

A handwritten signature or mark, possibly initials, located in the bottom right corner of the page.

FUNDO MUNICIPAL DA SAUDE

PREFEITURA MUNICIPAL DE SAO DOMINGOS DO NORTE-ES

ADENDO III PORTARIA SOF No 08, DE 04/02/85

ORÇAMENTO PROGRAMA - EXERCICIO 1995

ANEXO 2, DA LEI No 4.320/64

R\$ 1,00

RECEITA				
CODIGO		DESDOBRAMENTO	FONTE	CATEG.ECONOMICA
1000.00.00	RECEITAS CORRENTES			187.000,00
1300.00.00	RECEITA PATRIMONIAL		5.000,00	
1390.00.00	OUTRAS RECEITAS PATRIMONIAIS	<u>5.000,00</u>		
1390.00.01	Receitas de aplicação de Valores no Mercado Financeiro.....	5.000,00		
1700.00.00	TRANSFERÊNCIAS CORRENTES		<u>180.000,00</u>	
1710.00.00	TRANSFERÊNCIAS INTRAGOVERNAMENTAIS		150.000,00	
1713.00.00	TRANSFERÊNCIAS DOS MUNICIPIOS	<u>150.000,00</u>		
1713.00.01	Transferência do Orçamento Municipal da Seguridade Social.....	150.000,00		
1720.00.00	TRANSFERÊNCIAS INTERGOVERNAMENTAIS		30.000,00	
1721.00.00	TRANSFERÊNCIAS DA UNIAO	<u>20.000,00</u>		
1721.00.01	Transferências do INAMPS/SUS.....	20.000,00		
1722.00.00	TRANSFERÊNCIAS DOS ESTADOS	<u>10.000,00</u>		
1760.00.00	TRANSFERÊNCIAS DE CONVENIOS.....	10.000,00		
1900.00.00	OUTRAS RECEITAS CORRENTES		<u>2.000,00</u>	
1990.00.00	RECEITAS DIVERSAS.....	2.000,00		
2000.00.00	DESPESAS DE CAPITAL			300.000,00
2400.00.00	TRANSFERÊNCIAS DE CAPITAL		<u>300.000,00</u>	
2410.00.00	TRANSFERÊNCIAS INTRAGOVERNAMENTAIS		300.000,00	
2413.00.00	TRANSFERÊNCIAS DOS MUNICIPIOS	<u>300.000,00</u>		
2413.00.01	Transferências do Orçamento Munic.da Seguridade Social.....	300.000,00		
			TOTAL	487.000,00

FUNDO MUNICIPAL DA SAUDE

PREFEITURA MUNICIPAL DE SAO DOMINGOS DO NORTE ES

ADENDO III PORTARIA SOF No 08, DE 04/02/85

ORÇAMENTO PROGRAMA - EXERCICIO 1995

ANEXO 2, DA LEI No 4.320/64

R\$ 1,00

: ORGAO: 02 - PREFEITURA MUNICIPAL DE SAO DOMINGOS DO NORTE :		: NATUREZA DA DESPESA :		
: UNIDADE ORÇAMENTARIA: 06 - SECRETARIA MUN.DE SAUDE E AÇÃO SOCIAL :		: NATUREZA DA DESPESA :		
CODIGO		DESDOBRAMENTO	ELEMENTO	CATEG.ECONOMICA
13	SAUDE E SANEAMENTO			
75	SAUDE			
217	TREINAMENTO DE RECURSOS HUMANOS			
3.0.0.0	DESPESAS CORRENTES			16.000,00
3.1.0.0	DESPESAS DE CUSTEIO		16.000,00	
3.1.1.0	PESSOAL		5.000,00	
3.1.1.1	Pessoal Civil.....	5.000,00		
3.1.2.0	MATERIAL DE CONSUMO.....		3.000,00	
3.1.3.0	SERVIÇOS DE TERCEIROS E ENCARGOS		8.000,00	
3.1.3.1	Remuneração de Serviços Pessoais.....	6.000,00		
3.1.3.2	Outros Serviços e Encargos.....	2.000,00		
TOTAL				16.000,00

FUNDO MUNICIPAL DA SAUDE

PREFEITURA MUNICIPAL DE SAO DOMINGOS DO NORTE ES

ADENDO III PORTARIA SDF No 08, DE 04/02/85

ORÇAMENTO PROGRAMA - EXERCICIO 1995

ANEXO 2, DA LEI No 4.320/64

R\$ 1,00

: ORGAO: 02 - PREFEITURA MUNICIPAL DE SAO DOMINGOS DO NORTE : : UNIDADE ORÇAMENTARIA: 06 - SECRETARIA MUN.DE SAUDE E AÇÃO SOCIAL :		: NATUREZA DA DESPESA :		
: CODIGO :	:	: DESDOBRAMENTO :	: ELEMENTO :	: CATEG.ECONOMICA :
13	SAUDE E SANEAMENTO			
75	SAUDE			
428	ASSISTENCIA MEDICA E SANITARIA			
3.0.0.0	DESPESAS CORRENTES			174.000,00
3.1.0.0	DESPESAS DE CUSTEIO		<u>172.200,00</u>	
3.1.1.0	PESSOAL		61.200,00	
3.1.1.1	Pessoal Civil.....	54.000,00		
3.1.1.3	Obrigações Patronais.....	7.200,00		
3.1.2.0	MATERIAL DE CONSUMO.....		39.000,00	
3.1.3.0	SERVIÇOS DE TERCEIROS E ENCARGOS		72.000,00	
3.1.3.1	Remuneração de Serviços Pessoais.....	10.000,00		
3.1.3.2	Outros Serviços e Encargos.....	62.000,00		
3.2.0.0	TRANSFERÊNCIAS CORRENTES		<u>1.800,00</u>	
3.2.5.0	TRANSFERÊNCIAS A PESSOAS		1.800,00	
3.2.5.3	Salário Família.....	1.800,00		
4.0.0.0	DESPESAS DE CAPITAL			297.000,00
4.1.0.0	INVESTIMENTOS		<u>297.000,00</u>	
4.1.1.0	OBRAS E INSTALAÇÕES.....		162.000,00	
4.1.2.0	EQUIPAMENTOS E MATERIAL PERMANENTE.....		135.000,00	
			TOTAL	471.000,00

FUNDO MUNICIPAL DA SAUDE

PREFEITURA MUNICIPAL DE SAO DOMINGOS DO NORTE - ES

ADENDO V

PORTARIA SOF No 08, DE 04/02/85

ORÇAMENTO PROGRAMA - EXERCICIO 1995

ANEXO 6, DA LEI No 4.320/64

R\$ 1,00

ORGAO: 02 - PREFEITURA MUNICIPAL DE SAO DOMINGOS DO NORTE
 UNIDADE ORÇAMENTARIA: 06 - SECRETARIA MUNICIPAL DE SAUDE E AÇÃO SOCIAL
 PROGRAMA DE TRABALHO

CODIGO	ESPECIFICAÇÃO	PROJETOS	ATIVIDADES	TOTAL
13	SAUDE E SANEAMENTO	<u>265.000,00</u>	<u>222.000,00</u>	<u>487.000,00</u>
75	SAUDE	<u>265.000,00</u>	<u>222.000,00</u>	<u>487.000,00</u>
217	TREINAMENTO DE RECURSOS HUMANOS	-	<u>16.000,00</u>	<u>16.000,00</u>
06.13752172.001	Treinamento e reciclagem de profissionais da área de saúde, do quadro do Município.....	-	16.000,00	16.000,00
428	ASSISTENCIA MÉDICA E SANITARIA	<u>265.000,00</u>	<u>206.000,00</u>	<u>471.000,00</u>
06.13754282.002	Manutenção dos serviços médicos e odontológicos.....	-	136.000,00	136.000,00
06.13754282.003	Instalação e manutenção de farmácia básica, para fornecimento de medicamentos a pessoas carentes.....	-	35.000,00	35.000,00
06.13754282.004	Apoio as Campanhas de Vacinação.....	-	5.000,00	5.000,00
06.13754282.005	Implantação e manutenção de Programa de Assistência à Gestante e a Nutriz.....	-	10.000,00	10.000,00
06.13754281.001	Construção e equipamento de Pronto Socorro na Sede do Município.....	200.000,00	-	200.000,00
06.13754281.002	Reforma e Melhorias de Unidades Sanitárias do Interior.....	25.000,00	-	25.000,00
06.13754282.006	Equipamento e reaparelhamento de Unidades Sanitárias.....	-	20.000,00	20.000,00
06.13754281.003	Aquisição de Veiculos para Supervisão e Manutenção dos Serviços de Saúde.....	40.000,00	-	40.000,00
TOTALS -->		265.000,00	222.000,00	487.000,00

FUNDO MUNICIPAL DA SAUDE

PREFEITURA MUNICIPAL DE SAO DOMINGOS DO NORTE - ES

ADENDO VI PORTARIA SOF No 08, DE 04/02/85

ORÇAMENTO PROGRAMA - EXERCICIO 1995

ANEXO 7, DA LEI No 4.320/64

R\$ 1,00

PROGRAMA DE TRABALHO DO GOVERNO
DEMONSTRATIVO DE FUNÇÕES, PROGRAMAS E SUBPROGRAMAS POR PROJETOS E ATIVIDADES

CODIGO	ESPECIFICAÇÃO	PROJETOS	ATIVIDADES	TOTAL
13	SAUDE E SANEAMENTO	<u>265.000,00</u>	<u>222.000,00</u>	<u>487.000,00</u>
75	SAUDE	<u>265.000,00</u>	<u>222.000,00</u>	<u>487.000,00</u>
217	TREINAMENTO DE RECURSOS HUMANOS	-	16.000,00	16.000,00
428	ASSISTENCIA MEDICA E SANITARIA	265.000,00	206.000,00	471.000,00
TOTALS -->		265.000,00	222.000,00	487.000,00

FUNDO MUNICIPAL DA SAUDE

PREFEITURA MUNICIPAL DE SAO DOMINGOS DO NORTE - ES

ADENDO VII PORTARIA SDF No 08, DE 04/02/85

ORÇAMENTO PROGRAMA - EXERCICIO 1995

ANEXO 8, DA LEI No 4.320/64 R\$ 1,00

DEMONSTRATIVO DA DESPESA POR FUNÇÕES, PROGRAMAS E SUBPROGRAMAS, CONFORME O VINCULO COM OS RECURSOS

CODIGO	ESPECIFICAÇÃO	ORDINARIO	VINCULADO	TOTAL
13	SAUDE E SANEAMENTO	487.000,00	-	487.000,00
75	SAUDE	487.000,00	-	487.000,00
217	TREINAMENTO DE RECURSOS HUMANOS	16.000,00	-	16.000,00
428	ASSISTENCIA MEDICA E SANITARIA	471.000,00	-	471.000,00
TOTALS -->		487.000,00	-	487.000,00

FUNDO MUNICIPAL DA SAUDE

PREFEITURA MUNICIPAL DE SAO DOMINGOS DO NORTE - ES - ORÇAMENTO PROGRAMA

CLASSIFICAÇÃO FUNCIONAL PROGRAMÁTICA		CLASSIFICAÇÃO ECONÔMICA		VALOR	TOTAL
CODIGO	PROJETO/ATIVIDADE	CONTR. CODIGO	ELEMENTO DE DESPESA		
06.13752172.001	Treinamento e reciclagem de profissionais da área de saúde, do quadro do Município	001 002 003 004	3.1.1.1 Pessoal Civil..... 3.1.2.0 Material de Consumo..... 3.1.3.1 Remun. Serv. Pessoais... 3.1.3.2 Outros Serv. e Encargos.	5.000,00 3.000,00 6.000,00 2.000,00	16.000,00
06.13754282.002	Manutenção dos Serviços Médicos e Odontológicos.....	005 006 007 008 009 010 011	3.1.1.1 Pessoal Civil..... 3.1.1.3 Obrigações Patronais.... 3.1.2.0 Material de Consumo..... 3.1.3.1 Remun. Serv. Pessoais... 3.1.3.2 Outros Serv. e Encargos. 3.2.5.3 Salário-Família..... 4.1.2.0 Equip. Mat. Permanente..	54.000,00 7.200,00 20.000,00 8.000,00 25.000,00 1.800,00 20.000,00	136.000,00
06.13754282.003	Manutenção de Farmácia Básica para Fornecimento de Medicamentos a pessoas carentes....	012 013	3.1.3.2 Outros Serv. e Encargos. 4.1.2.0 Equip. e Mat. Permanente	30.000,00 5.000,00	35.000,00
06.13754282.004	Apoio às Campanhas de Vacinação.....	014 015	3.1.2.0 Material de Consumo..... 3.1.3.1 Remun. Serv. Pessoais...	3.000,00 2.000,00	5.000,00
06.13754282.005	Implantação e Manutenção de Programas de Assistência à Gestante e a Nutriz.....	016 017	3.1.2.0 Material de Consumo..... 3.1.3.2 Outros Serv. e Encargos.	6.000,00 4.000,00	10.000,00
06.13754281.001	Construção e Equipamentos de Pronto Socorro na Sede do Município.....	018 019	4.1.1.0 Obras e Instalações..... 4.1.2.0 Equip. e Mat. Permanente	150.000,00 50.000,00	200.000,00

FUNDO MUNICIPAL DA SAUDE

PREFEITURA MUNICIPAL DE SAO DOMINGOS DO NORTE - ES - ORÇAMENTO PROGRAMA

CLASSIFICAÇÃO FUNCIONAL PROGRAMÁTICA		CLASSIFICAÇÃO ECONÔMICA		VALOR	TOTAL	
CODIGO	PROJETO/ATIVIDADE	CONTR.	CODIGO	ELEMENTO DE DESPESA	VALOR	TOTAL
06.13754281.002	Reforma e Melhorias de Unidades Sanitárias do interior... de Unidades Sanitárias.....	020	3.1.2.0	Material de Consumo.....	10.000,00	
		021	3.1.3.2	Outros Serv. e Encargos.	3.000,00	
		022	4.1.2.0	Equip. e Mat. Permanente	12.000,00	25.000,00
06.13754282.006	Equipamento e reaparelhamento de Unidades Sanitárias.....	023	4.1.2.0	Equip. e Mat. Permanente	20.000,00	20.000,00
06.13754281.003	Aquisição de Veículos para Supervisão e Manutenção dos Serviços de Saúde.....	024	4.1.2.0	Equip. e Mat. Permanente	40.000,00	40.000,00
				TOTAL GERAL DO FUNDO MUNICIPAL DA SAUDE		487.000,00

**PREFEITURA MUNICIPAL DE
SAO DOMINGOS DO NORTE**

ESTADO DO ESPIRITO SANTO

SERVIÇO AUTONOMO DE AGUA E ESGOTOS

(Criado pela Lei nº 043/93 de 28/10/93)

EXERCICIO 1995



**PREFEITURA MUNICIPAL DE
SAO DOMINGOS DO NORTE
ESTADO DO ESPIRITO SANTO**

FUNDO MUNICIPAL

EXERCICIO 1995



ORGÃO: SERVIÇO AUTÔNOMO DE ÁGUA E ESGOTO

LOCALIDADE: SÃO DOMINGOS DO NORTE

PROPOSTA ORÇAMENTÁRIA PARA O EXERCÍCIO DE 1995

ELABORADA SEGUNDO A LEI FEDERAL Nº 4320/64 E SUAS ALTERAÇÕES.

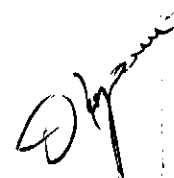

NÚMERO

ORGÃO: **SERVIÇO AUTÔNOMO DE ÁGUA
E ESGOTO**

LOCALIDADE: **SÃO DOMINGOS DO NORTE**

SUMÁRIO GERAL DA RECEITA POR FONTES
E DA DESPESA POR FUNÇÃO DE GOVERNO

Exercício
1995

em R\$ 100

RECEITA	RS	RS	FUNÇÕES DE GOVERNO	RS	RS
1000.00.00 - RECEITAS CORRENTES			13 - SAÚDE E SANEAMENTO	125.700	125.700
1300.00.00 - Receita Patrimonial	1.500				
1500.00.00 - Receita Industrial	103.700				
1700.00.00 - Transferências Correntes					
1900.00.00 - Outras Receitas Correntes	5.500	110.700			
2000.00.00 - RECEITA DE CAPITAL					
2100.00.00 - Operações / Crédito					
2200.00.00 - Alienação de Bens Móveis e Imóveis					
2400.00.00 - Transferências de Capital	15.000				
2500.00.00 - Outras Receitas de Capital		15.000			
TOTAL		125.700	TOTAL		125.700

SÍMBOLO

ÓRGÃO **SERVIÇO AUTÔNOMO DE ÁGUA E ESGOTO**
 LOCALIDADE **SÃO DOMINGOS DO NORTE**

DEMONSTRAÇÃO DA RECEITA E DESPESA SEGUNDO AS CATEGORIAS ECONÔMICAS

Exercício **1995**

ANEXO 1

em R\$ 1.000

RECEITA	RS	RS	FUNÇÕES DE GOVERNO	RS	RS
1. RECEITAS CORRENTES			3. DESPESAS CORRENTES		
1.3 Receita Patrimonial	1.500		3.1 Despesas de Custeio	80.285	
1.5 Receita Industrial	103.700		3.2 Transferências Correntes		80.285
1.7 Transferências Correntes			Superavit		30.415
1.9 Outras Receitas Correntes	5.500		TOTAL		110.700
TOTAL		110.700			
Superavit do Orçamento Corrente		30.415			
2. RECEITA DE CAPITAL			4. DESPESAS DE CAPITAL		
2.2 Alienação de Bens Móveis e Imóveis			4.1 Investimentos	45.415	
2.4 Transferência de Capital	15.000	15.000	4.2 Inversões Financeiras		
TOTAL		45.415	4.3 Transferências de Capital		
			TOTAL		45.415

RESUMO

RECEITAS CORRENTES	xxx R\$	110.700
RECEITAS DE CAPITAL	xxx R\$	15.000
TOTAL	xxx R\$	125.700

DESPESAS CORRENTES	xxx R\$	80.285
DESPESAS DE CAPITAL	xxx R\$	45.415
RESERVA DE CONTIGÊNCIA	xxxx R\$	
TOTAL	xxx R\$	125.700

[Handwritten signature]

SÍMBOLO

ÓRGÃO **SERVIÇO AUTÔNOMO DE ÁGUA E
ESGOTO**LOCALIDADE: **SÃO DOMINGOS DO NORTE**

RECEITA POR FONTES SEGUNDO AS CATEGORIAS ECONÔMICAS

EXERCÍCIO
1995

ANEXO 2

EM R\$ 1,00

CÓDIGO	ESPECIFICAÇÃO	LÍNEAS SUB-LÍNEAS	RUBRICAS	FONTES	CATEGORIA ECONÔMICA
1000.00.00	RECEITAS CORRENTES				110.700
1300.00.00	RECEITA PATRIMONIAL				1.500
1310.00.00	RECEITAS IMOBILIÁRIAS				
1311.00.00	Aluguéis				
1320.00.00	RECEITAS DE VALORES IMOBILIÁRIOS			1.500	
1321.00.00	Juros e Atualização Monetária de Títulos de Renda		1.500		
1322.00.00	Dividendos				
1390.00.00	OUTRAS RECEITAS PATRIMONIAIS				
1391.00.00	Outras Receitas				
1500.00.00	RECEITA INDUSTRIAL				103.700
1540.00.00	RECEITAS DE SERVIÇOS INDUSTRIAIS E UTILIDADE PÚBLICA			103.700	
1541.00.00	Receitas de Serviços Industriais		102.000		
1541.01.00	Tarifa de Água	68.000			
1541.02.00	Tarifa de Esgoto	34.000			
1542.00.00	Outras Receitas Industriais		1.700		
1542.01.00	Ligação	1.000			
1542.02.00	Desligação	100			
1542.03.00	Religação	300			
1542.04.00	Expediente	50			
1542.05.00	Conservação de Hidrômetros	250			

Outras Rec. Correntes

RECEITA PATRIMONIAL	RECEITA INDUSTRIAL	TRANSFERÊNCIAS CORRENTES	RECEITAS ESPECIAIS	RECEITAS CORRENTES	RECEITAS DE CAPITAL	RECEITA TOTAL
---------------------	--------------------	--------------------------	--------------------	--------------------	---------------------	---------------

1005

SINUSCLO

Órgão **SERVIÇO AUTÔNOMO DE ÁGUA E ESGOTO**
 LOCALIDADE: **SÃO DOMINGOS DO NORTE**

RECEITA POR FONTES SEGUNDO AS CATEGORIAS ECONÔMICAS

Exercício
1995

ANEXO 2

em R\$ 1,00

CÓDIGO	ESPECIFICAÇÃO	ALÍNEAS SUB-ALÍNEAS	RUBRICAS	FORTES	CATEGORIA ECONÔMICA
1700.00.00	TRANSFERÊNCIAS CORRENTES				
1710.00.00	TRANSFERÊNCIAS INTRA-GERNAMENTAIS				
1713.00.00	Transferências dos Municípios				
1720.00.00	TRANSFERÊNCIAS INTER-GERNAMENTAIS				
1721.00.00	Transferências da União				
1722.00.00	Transferências dos Estados				
1900.00.00	OUTRAS RECEITAS CORRENTES				5.500
1910.00.00	MULTAS E JUROS DE MORA			2.500	
1913.00.00	Multas de Outras Origens		2.500		
1920.00.00	INDENIZAÇÕES E RESTITUIÇÕES			1.500	
1921.00.00	Indenizações		1.000		
1922.00.00	Restituições		500		
1990.00.00	RECEITAS DIVERSAS			1.500	
1991.00.00	Juros e Atualização Monetária		1.000		
1992.00.00	Outras Receitas		500		
2000.00.00	RECEITAS DE CAPITAL				
2100.00.00	OPERAÇÕES DE CRÉDITOS				
2110.00.00	OPERAÇÕES DE CRÉDITO INTERNAS				
2120.00.00	OPERAÇÕES DE CRÉDITO EXTERNAS				
2200.00.00	ALIENAÇÕES DE BENS				
2210.00.00	ALIENAÇÃO DE BENS MÓVEIS				
2211.00.00	Alienação de Títulos Mobiliários				
2219.00.00	Alienação de Outros Bens Móveis				

Outras Rec. Correntes

RECEITA PATRIMONIAL	RECEITA INDUSTRIAL	TRANSFERÊNCIAS CORRENTES	RECEITAS DIVERSAS	RECEITAS CORRENTES	RECEITAS DE CAPITAL	RECEITA TOTAL
---------------------	--------------------	--------------------------	------------------------------	--------------------	---------------------	---------------

[Handwritten signature]
 1995

SIA/SIN/0

Órgão **SERVIÇO AUTÔNOMO DE ÁGUA E ESGOTO**
 LOCALIDADE: **SÃO DOMINGOS DO NORTE**

RECEITA POR FONTES SEGUNDO AS CATEGORIAS ECONÔMICAS

Exercício
1995

ANEXO 2

em R\$ 100

CÓDIGO	ESPECIFICAÇÃO	ALÍNEAS SUB-ALÍNEAS	RUBRICAS	FONTES	CATEGORIA ECONÔMICA
2220.00.00	ALIENAÇÃO DE BENS IMÓVEIS				
2229.00.00	Alienação de Outros Bens Imóveis				
2400.00.00	TRANSFERÊNCIAS DE CAPITAL				15.000
2410.00.00	TRANSFERÊNCIAS INTRAGOVERNAMENTAIS				
2413.00.00	Transferências dos Municípios		15.000	15.000	
2420.00.00	TRANSFERÊNCIAS INTERGOVERNAMENTAIS				
2421.00.00	Transferências da União				
2422.00.00	Transferências dos Estados				
2500.00.00	OUTRAS RECEITAS DE CAPITAL				
2590.00.00	OUTRAS RECEITAS				
2591.00.00	Outras Receitas				

RECEITA PATRIMONIAL	RECEITA INDUSTRIAL	TRANSFERÊNCIAS CORRENTES	RECEITAS DE CAPITAL	RECEITAS CORRENTES	RECEITAS DE CAPITAL	RECEITA TOTAL
1.500	103.700	-	5.500	110.700	15.000	125.700

2/10/95

ANEXO

ÓRGÃO: **SERVIÇO AUTÔNOMO DE ÁGUA E ESGOTO**
 LOCALIDADE: **SÃO DOMINGOS DO NORTE**

SUMÁRIO GERAL DA RECEITA POR FONTES E RESPECTIVA LEGISLAÇÃO

EXERCÍCIO
 1995

CÓDIGOS	RECEITA POR FONTES	LEGISLAÇÃO
1000.00.00	RECEITAS CORRENTES	
1300.00.00	Receta Patrimonial	
1310.00.00	Recetas Imobiliárias	Lei nº 043/93 - Criação do Serviço Autônomo de Água e Esgoto.
1500.00.00	Receta Industrial	
1541.00.00	Recetas de Serviços Industriais	Idem, idem.
1700.00.00	Transferências Correntes	
1900.00.00	Outras Receitas Correntes	Idem, idem.
2000.00.00	RECEITAS DE CAPITAL	
2100.00.00	Operações de Crédito	
2200.00.00	Alienação de Bens	
2400.00.00	Transferências de Capital	Orçamento do Município de São Domingos do Norte de 1995.
2500.00.00	Outras Receitas de Capital	

ESQUELO

ORGÃO: SERVIÇO AUTÔNOMO DE ÁGUA E
 ESCOTO
 LOCALIDADE: São Domingos do Norte-ES

NATUREZA DA DESPESA

ANEXO 2

EXERCÍCIO
 1 995

UNID: 100

CÓDIGO	ESPECIFICAÇÃO	DESCOBRAMENTO	ELEMENTO	CATEGORIA ECONÔMICA
3000.00.00	DESPESAS CORRENTES			80.285
3100.00.00	DESPESAS DE CUSTEIO			78.935
3111.00.00	PESSOAL CIVIL		32.582	
3111.01.00	Vencimentos e Vantagens Fixas	28.522		
3111.02.00	Diárias	2.550		
3111.03.00	Outras Despesas Variáveis	1.510		
3113.00.00	Obrigações Patronais		8.843	
3120.00.00	Material de Consumo		17.000	
3130.00.00	SERVIÇOS DE TERCEIROS E ENCARGOS		20.510	
3131.00.00	Remuneração Serv. Passivos - Pes. Física	1.010		
3132.00.00	Outros Serviços e Encargos - Pes. Jurídica	19.500		
3190.00.00	DIVERSAS DESPESAS DE CUSTEIO			
3191.00.00	Sentenças Judiciais			
3192.00.00	Despesas de Exercícios Anteriores			
3200.00.00	TRANSFERÊNCIAS CORRENTES			
3220.00.00	TRANSFERÊNCIAS INTERGOVERNAMENTAIS			
3224.00.00	Transferências Instituição Intergovern.			
3250.00.00	TRANSFERÊNCIAS A PESSOAS		90	90
3251.00.00	Inativos	30		
3252.00.00	Pensionistas	30		
3253.00.00	Salário Família	30		
3255.00.00	Assistência Médico Hospitalar			
3258.00.00	Benefícios da Previdência Social			
			TOTAL	

Financiamento

Órgão: SERVIÇO AUTÔNOMO DE ÁGUA E ESGOTO
 LOCALIDADE: SÃO DOMINGOS DO NORTE-ES

NATUREZA DA DESPESA

ANEXO 2

EXERCÍCIO
1995

em R\$ 1,00

CÓDIGO	ESPECIFICAÇÃO	DESDOBRAMENTO	ELEMENTO	CATEGORIA ECONÔMICA
3257.00.00	Incentivações de Adiantadas de Trabalho			
3259.00.00	Outras Transferências a Pessoas			
3260.00.00	ENCARGOS DA DÍVIDA INTERNA			
3261.00.00	Juros da Dívida Contratada			
3262.00.00	Outros Encargos da Dívida Contratada			
3270.00.00	ENCARGOS DA DÍVIDA EXTERNA			
3271.00.00	Juros da Dívida Contratada			
3272.00.00	Outros Encargos da Dívida Contratada			
3280.00.00	Contribuições para Formação do Patrimônio do Servidor Público		1.260	1.260
3290.00.00	DEVERSAS TRANSFERÊNCIAS CORRENTES			
3291.00.00	Sentenças Judiciais			
4000.00.00	DESPESAS DE CAPITAL			45.415
4100.00.00	INVESTIMENTOS		45.415	45.415
4110.00.00	Obras e Instalações	19.000		
4120.00.00	Equipamentos e Material Permanente	26.415		
4200.00.00	INVERSÕES FINANCEIRAS			
4210.00.00	Aquisição de Imóveis			
4220.00.00	Aquisição de Outros Bens de Capital já em utilização			
4240.00.00	Aquisição de Títulos de Crédito			
4250.00.00	Aquisição de Títulos Representativos de Capital já Integralizado			
4300.00.00	TRANSFERÊNCIA DE CAPITAL			
4350.00.00	AMORTIZAÇÃO DA DÍVIDA INTERNA			
451.00.00	Amortização da Dívida Contratada			
			TOTAL	125.700

Município: **SÃO DOMINGOS DO NORTE**
 Estado: **ESCOTO**
 Serviço: **SERVIÇO AUTÔNOMO DE ÁGUA**

NATUREZA DA DESPESA

Exercício: **1995**

ANEXO 2

CMRES. 199

CÓDIGO	ESPECIFICAÇÃO	DESCRIMENTO	ELEMENTO	CATEGORIA ECONÔMICA
4360.00.00	AMORTIZAÇÃO DA DÍVIDA EXTERNA			
4361.00.00	Amortização da Dívida Contratada			

TOTAL

926 403

SÍMBOLO

ÓRGÃO: **SERVIÇO AUTÔNOMO DE ÁGUA
ESGOTO.**
LOCALIDADE: **SÃO DOMINGOS DO NORTE-ES**

PROGRAMA DE TRABALHO

EXERCÍCIO

1 995

ANEXO 6

EM R\$ 100

CÓDIGO	ESPECIFICAÇÃO	PROJETOS	ATIVIDADES	TOTAL
	SAÚDE E SANEAMENTO			
	ADMINISTRAÇÃO			
	ADMINISTRAÇÃO GERAL			
13070212.01	Manutenção dos Serviços Administrativos	-	38.708	38.708
13070211.01	Construção, Ampliação e Reforma de Edificações para a Administração	-	-	-
	SANEAMENTO			
	ABASTECIMENTO DE ÁGUA			
13784472.03	Operação e Manutenção do Sist. de Água	-	54.116	54.116
13784471.02	Ampliação, Reforma e Recuparelhamento do Sist. de Água	8.415	-	8.415
13784471.03	Construção das Unidades de Captação, Elevação, Tratamento e Reservação de Água	10.500	-	10.500
13784471.04	Construção de Chafarizes, Lavanderias e Banheiros Públicos.	-	-	-
	SISTEMA DE ESGOTO			
13784492.04	Operação e Manutenção do Sist. de Esgoto	-	7.701	7.701
13784491.05	Ampliação, Reforma e Recuparelhamento do sistema de Esgoto	5.000	-	5.000
13784491.06	Construção de Unidade de Elevação e Tratamento de Esgoto	-	-	-
	PROGRAMA DE FORMAÇÃO DO PATRIMÔNIO DO SERVIDOR PÚBLICO			
	FREVIDÊNCIA SOCIAL DO SERVIDOR PÚBLICO			
13844922.02	Formação do Patrimônio do Servidor Público	-	1.260	1.260
	TOTAL	23.915	101.785	125.700

Símbolo

Órgão: SERVIÇO AUTÔNOMO DE ÁGUA E ESGOTO
 Localidade: SÃO DOMINGOS DO NORTE-ES

PROGRAMA DE TRABALHO DO ORÇÃO
 A NÍVEL DE FUNÇÕES, PROGRAMAS, SUB-PROGRAMAS,
 PROJETOS E ATIVIDADES

Exercício
1 995

ANEXO 7

em R\$ 1,00

CÓDIGO	ESPECIFICAÇÃO	PROJETOS	ATIVIDADES	TOTAL
13000000.00	SAÚDE E SANEAMENTO			125.700
13070000.00	ADMINISTRAÇÃO			38.708
13070210.00	Administração Geral	-	38.708	38.708
13760000.00	SANEAMENTO			85.732
13764470.00	Abastecimento de Água	18.915	54.116	73.031
13764490.00	Sistema de Esgoto	5.000	7.701	12.701
13840000.00	PROGRAMA DE FORMAÇÃO DO PATRIMÔNIO DO SERVIDOR PÚBLICO			1.260
13844920.00	Previdência Social do Servidor Público		1.260	1.260
TOTAL		23.915	101.785	125.700

SÍMBOLO

ÓRGÃO: SERVIÇO AUTÔNOMO DE ÁGUA E
ESGOTO
 LOCALIDADE: SÃO DOMINGOS DO NORTE-ES

DEMONSTRATIVO DA DESPESA POR FUNÇÕES, PROGRAMAS
 E SUBPROGRAMAS CONFORME O VÍNCULO COM OS RECURSOS

EXERCÍCIO
 1 995

ANEXO 2

EM R\$ 1,00

CÓDIGO	E S P E C I F I C A Ç Ã O	ORDINÁRIO	VINCULADO	TOTAL
13000000.00	SAÚDE E SANEAMENTO	<u>125.700</u>	-	<u>125.700</u>
13070000.00	ADMINISTRAÇÃO	<u>38.708</u>	-	<u>38.708</u>
13070210.00	Administração Geral	38.708	-	38.708
13760000.00	SANEAMENTO	<u>85.732</u>	-	<u>85.732</u>
13764470.00	Abastecimento de Água	73.031	-	73.031
13764490.00	Sistema de Esgoto	12.701	-	12.701
13840000.00	PROGRAMA DE FORMAÇÃO DO PATRIMÔNIO DO SERVIDOR PÚBLICO ...	<u>1.260</u>	-	<u>1.260</u>
13844920.00	Previdência Social do Servidor Público	1.260	-	1.260
TOTAL _____		125.700	-	125.700

SÍMBOLO

ORGÃO: SERVIÇO AUTÔNOMO DE ÁGUA E
ESGOTO
LOCALIDADE: SÃO DOMINGOS DO? NORTE-ES

DEMONSTRATIVO DA DESPESA POR ÓRGÃOS E FUNÇÕES

EXERCÍCIO
1 995

ANEXO 9

EM R\$ 1,00

ORGÃOS	FUNÇÕES	IMPORTÂNCIA
SERVIÇO AUTÔNOMO DE ÁGUA E ESGOTO	13 - SAÚDE E SANEAMENTO	125.700
TOTAL ...		125.700

SINOPSE

Órgão: SERVIÇO AUTÔNOMO DE ÁGUA
ESGOTO
 LOCALIDADE: SÃO DOMINGOS DO NORTE-ES

QUADRO DEMONSTRATIVO DO PROGRAMA ANUAL DE TRABALHO DO ÓRGÃO,
 EM TERMOS DE REALIZAÇÃO DE OBRAS E DE PRESTAÇÃO DE SERVIÇOS

Exercício
1 995

DE 25 1.00

CÓDIGOS		PROGRAMAÇÃO	PARCIAIS		TOTAL
Cat. Econ.	Func. Progr.				
4000.00.00		<u>DESPESA DE CAPITAL</u>			
4100.00.00		<u>INVESTIMENTOS</u>			19.000
4110.00.00		<u>OBRAS E INSTALAÇÕES</u>			
	13764471.02	Aquisição e assentamento de rede de distribuição, aquisição e assentamento de rede domiciliar e reforma dos flocladores e	6.000		
	13764471.03	Construção de reservatório elevado (Bairro Caixa D'água) ^{captação.}	8.000		
	13764491.05	Aquisição e assentamento de rede coletora, aquisição e assentamento de ligação de esgoto.	5.000	19.000	
		<u>EQUIPAMENTOS E MATERIAL PERMANENTE</u>			
4120.00.00		Equipamentos e Material Permanente.			4.915
	13764471.02	Aquisição de equipamentos e/ou material permanente para o sistema de abastecimento de água.	2.415		
	13764471.03	Aquisição de equipamentos necessários ao novo reservatório de água.	2.500	4.915	
		TOTAL DO PROGRAMA:			23.915

PIRÂMIDO

ÓRGÃO: SERVIÇO AUTÔNOMO DE ÁGUA E ESGOTO
 LOCALIDADE: SÃO DOMINGOS DO NORTE-ES

ORÇAMENTO PLURIANUAL DE INVESTIMENTOS PARA O TRIÊNIO DE 19 95 a 19 97

EXERCÍCIO
1 995

em R\$ 1.00

CÓDIGOS		INVESTIMENTOS	EXERCÍCIOS			TOTAL
Func. Programática	Cat. Econômica		19 95	19 96	19 97	
4000.00.00		<u>DESPESA DE CAPITAL</u>				
4100.00.00		<u>INVESTIMENTOS</u>				
4110.00.00		<u>OBRAS E INSTALAÇÕES</u>				
	13764471.02	Aquisição e assentamento de rede de distribuição, aquisição e assentamento de rede domiciliar e reforma dos floculadores e captação.	6.000	8.000	10.000	24.000
	13764471.03	Construção de reservatório elevado (Bairro Caixa D'Água)	8.000	10.000	13.000	31.000
	13764491.05	Aquisição e assentamento de rede coletora, aquisição e assentamento de ligação de esgoto	5.000	8.000	11.000	24.000
4120.00.00		<u>EQUIPAMENTOS E MATERIAL PERMANENTE</u>				
	13764471.02	Aquisição de equipamentos e/ou Material permanente para o sistema de abastecimento de água.	2.415	5.000	7.000	14.415
	13764471.03	Aquisição de equipamentos necessários ao novo reservatório de água.	2.500	6.000	9.000	17.500
		T O T A L:	23.915	37.000	50.000	110.915



Órgão: **SERVIÇO AUTÔNOMO DE ÁGUA E ESGOTO**
 LOCALIDADE: **SÃO DOMINGOS DO NORTE**

QUADRO DE DETALHAMENTO DA DESPESA
 "QDD"

EXERCÍCIO
1995

em R\$ 1,00

CÓDIGO	ESPECIFICAÇÃO	NATUREZA DA DESPESA	DESDOBRAMENTO	ELEMENTO	TOTAL DA APLICAÇÃO	
13070212.01	MANUTENÇÃO DOS SERVIÇOS ADMINISTRATIVOS	3111.01.00	8.532	13.178		
		3111.02.00	1.000			
		3111.03.00	1.000			
		3113.00.00	2.646			
		3120.00.00				5.000
		3131.00.00				500
		3132.00.00				10.000
		3224.00.00				
		3251.00.00	10			
		3252.00.00	10			
		3253.00.00	10	30		
		3255.00.00				
		3256.00.00				
		3257.00.00				
		3259.00.00				
		3261.00.00				
		3262.00.00				
		3271.00.00				
		3272.00.00				
		3291.00.00				
4120.00.00			10.000	38.708		
4210.00.00						
4220.00.00						
4240.00.00						
TOTAL →						

SÍMBOLO

Órgão: SERVIÇO AUTÔNOMO DE ÁGUA E ESGOTO
 LOCALIDADE: SÃO DOMINGOS DO NORTE

QUADRO DE DETALHAMENTO DA DESPESA
 "QDD"

EXERCÍCIO
1995

em R\$ 1,00

CÓDIGO	ESPECIFICAÇÃO	NATUREZA DA DESPESA	DESCOBRAMENTO	ELEMENTO	TOTAL DA APRESENTAÇÃO
		4250.00.00			
		4351.00.00			
		4351.00.00			
13644922.02	FORMAÇÃO DO PATRIMÔNIO DO SERVIDOR PÚBLICO	3250.00.00		1.260	1.260
13764472.03	OPERAÇÃO E MANUTENÇÃO DO SISTEMA DE ÁGUA	3111.01.00	18.005		
		3111.02.00	1.500		
		3111.03.00	500		
		3113.00.00	5.581	25.586	
		3120.00.00		10.000	
		3131.00.00		500	
		3132.00.00		8.000	
		3251.00.00	10		
		3252.00.00	10		
		3253.00.00	10	30	
		4120.00.00		10.000	54.116
		4220.00.00			
13764492.04	OPERAÇÃO E MANUTENÇÃO DO SISTEMA DE ESGOTO	3111.01.00	1.985		
		3111.02.00	50		
		3111.03.00	10		
		3113.00.00	616	2.661	
		3120.00.00		2.000	
		3131.00.00		10	
		3132.00.00		1.500	
				TOTAL →	

13000

Órgão: SERVIÇO AUTÔNOMO DE ÁGUA E ESGOTO
 LOCALIDADE: SÃO DOMINGOS DO NORTE

QUADRO DE DETALHAMENTO DA DESPESA
 "QDD"

EXERCÍCIO
 1995

UNES 1,00

CÓDIGO	ESPECIFICAÇÃO	NATUREZA DA DESPESA	DESDOBRAMENTO	ELEMENTO	TOTAL DA APLICAÇÃO
		3251.00.00	10		
		3252.00.00	10		
		3253.00.00	10	30	
		4123.00.00		1.500	7.701
		4223.00.00			
13070211.01	CONSTRUÇÃO, AMPLIAÇÃO E REFORMA DE EDIFICAÇÕES PARA A ADMINISTRAÇÃO	4110.00.00			
13764471.02	AMPLIAÇÃO, REFORMA E REAPARELHAMENTO DO SISTEMA DE ÁGUA	4110.00.00		6.000	
		4123.00.00		2.415	8.415
13764471.03	CONSTRUÇÃO DE UNIDADES DE CAPTAÇÃO, ELEVAÇÃO, TRATAMENTO E RESERVAÇÃO DE ÁGUA	4110.00.00		8.000	
		4123.00.00		2.500	10.500
13764471.04	CONSTRUÇÃO DE CHAFARIZES, LAVANDERIAS, E BANHEIROS PÚBLICOS	4110.00.00			
13764491.05	AMPLIAÇÃO, REFORMA E REAPARELHAMENTO DO SISTEMA DE ESGOTO	4110.00.00		5.000	
		4123.00.00			5.000
13764491.06	CONSTRUÇÃO DE UNIDADES DE ELEVAÇÃO E TRATAMENTO DE ESGOTO	4110.00.00			
				TOTAL →	125.700

ORÇAMENTO

SERVIÇO AUTÔNOMO DE ÁGUA E
 ESCOTO
 SÃO DOMINGOS DO NORTE-ES
 LOCALIDADE

QUADRO DE PESSOAL

EXERCÍCIO
 1 995

EM CR\$ 1,00

QUNT	CARGO	REGIÃO	SALÁRIO MENSAL	GRATIFICAÇÃO MENSAL	TOTAL MENSAL	Nº DE MESES	TOTAL ANUAL 5/13º SALÁRIO	TOTAL ANUAL C/13º SALÁRIO
	<u>MANUTENÇÃO DOS SERVIÇOS ADMINISTRATIVOS</u>							
01	Ajudante de Administração "A" (vago)	4.0.0	114	-	114	-	-	1.482
01	Técnico de Contabilidade "A" (vago)	8.0.0	200	30	230	-	-	2.990
	Previsão para abono Constitucional		-	-	-	-	-	115
	Previsão para abono pecuniário		-	-	-	-	-	153
	<u>Obrigações Patronais</u>							
	Previdência..... 20%	=	1.707					
	S;A;T..... 3%	=	256					
	F.G.T.S..... 8%	=	683					
	T O T A L:		2.646					
	TOTAL		314	30	344		-	4.740
	PROVISÃO PARA ALIMENTO		252	24	275		-	3.792
	TOTAL GERAL		566	54	619		-	8.532

IMPRESSO

ORÇ. SERVIÇO AUTÔNOMO DE ÁGUA E ESCOTO
 LOCALIDADE: SÃO DOMINGOS DO NORTE-MS

QUADRO DE PESSOAL

Exercício
 1 995

R\$ CPS 1,00

QUANT	CARGO		SALÁRIO MENSAL	GRATIFICAÇÃO MENSAL	TOTAL MENSAL	Nº DE MESES	TOTAL ANUAL S/ 13º SALÁRIO	TOTAL ANUAL C/13º SALÁRIO
<u>OPERAÇÃO E MANUTENÇÃO DO SISTEMA DE ÁGUA</u>								
01	Ajudante "B"	2-V-7	140	-	140	-	-	1.820
01	Operador de ETA "B"	6-I-10	275	-	275	-	-	3.575
01	Auxiliar de operação "B"	4-V-15	215	-	215	-	-	2.795
01	Encanador "A" (vago)	3.0.0	96	-	96	-	-	1.248
	Previsão para abono Constitucional		-	-	-	-	-	242
	Previsão para abono pecuniário		-	-	-	-	-	323
<u>OBRIGAÇÕES PATRONAIS</u>								
	Previdência 20% =	3.601						
	S.A.T..... 3% =	540						
	H.G.T.S..... 8% =	1.440						
	T O T A L:.....	5.581						
	TOTAL		726	-	726	-	-	10.003
	PROVISÃO PARA ALUMENTO		580	-	580	-	-	8.002
	TOTAL GERAL		1.306	-	1.306	-	-	18.005

MUNICÍPIO

SERVIÇO AUTÔNOMO DE ÁGUA E
 ESGOTO
 LOCALIDADE: SÃO DOMINGOS DO NORTE-ES

QUADRO DE PESSOAL

EXERCÍCIO

1.995

EM R\$ 1,00

USAT	CARGO	PROV.	SALÁRIO MENSAL	GRATIFICAÇÃO MENSAL	TOTAL MENSAL	Nº DE MESES	TOTAL ANUAL S/ 13º SALÁRIO	TOTAL ANUAL C/ 13º SALÁRIO
	<u>OPERAÇÃO E MANUTENÇÃO DO SISTEMA DE ESGOTO</u>							
01	Ajudante "A" (vago)	2.0.0	80	-	80	-	-	1.040
	Previsão para abono constitucional		-	-	-	-	-	27
	Previsão para abono pecuniário		-	-	-	-	-	36
	<u>OBRIGAÇÕES PATRONAIS</u>							
	Previdência..... 20% =	397						
	S.A.T..... 3% =	60						
	F.G.T.S..... 8% =	159						
	T O T A L:..... =	616						
	TOTAL		80	-	80	-	-	1.103
	PROVISÃO PARA AUMENTO		64	-	64	-	-	882
	TOTAL GERAL		144	-	144	-	-	1.985

ESTRUTURA ORGANIZACIONAL I

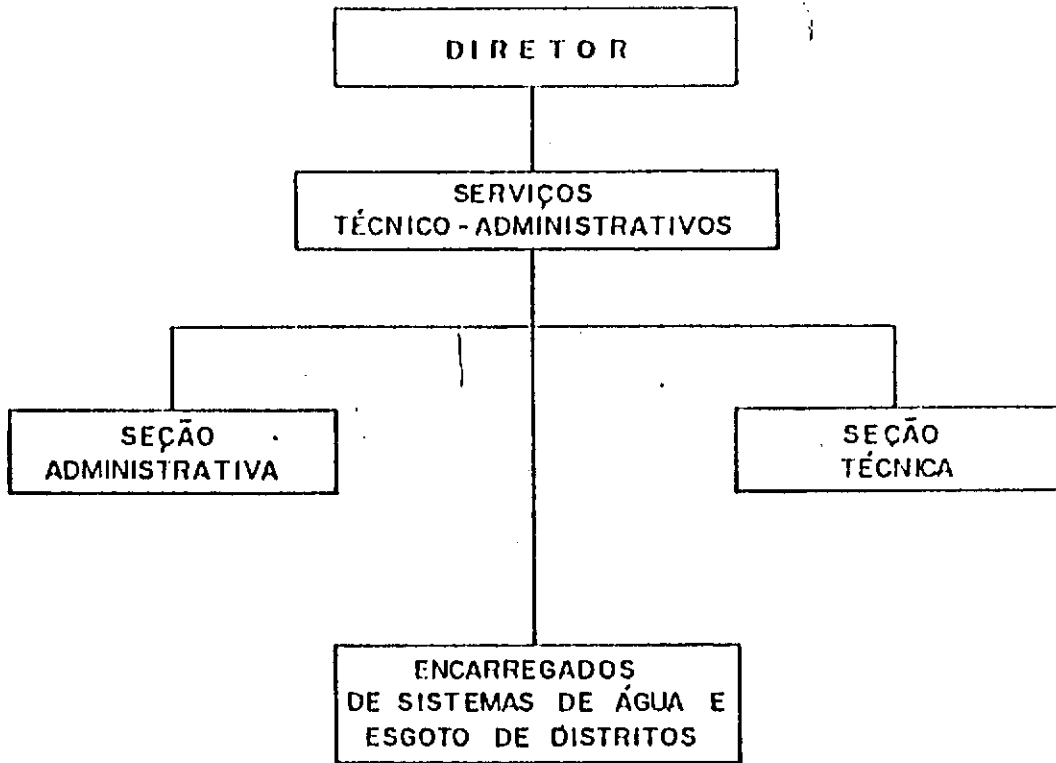

[Handwritten signature]